

# COVID-19 VACCINATIONS

## Food & Agriculture Sector: Agricultural Workers

COVID-19 vaccinations are now available for individuals working in the Food & Agriculture Sector! Please review the information below regarding eligibility and vaccination options available to you.



**Appointments  
Required At All Sites**

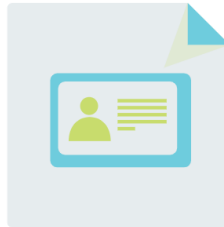

**Must Bring  
Photo ID**



**Must Bring  
Proof of Eligibility**

### Schedule An Appointment

- **Farm Workers:** County Fire will be coordinating vaccinations for farm workers. Please contact your employer for information on how to get a vaccine.
- **Healthcare Provider:** If you have a doctor or are enrolled with a local healthcare system, please work with them to schedule an appointment. Many providers are notifying their patients directly with next steps to receive the COVID-19 vaccine based on federal and state guidance.
- **County Locations:** If you are unable to get the COVID-19 vaccine from your employer or your healthcare provider, the County of San Diego and its partners are offering vaccinations to individuals in eligible priority groups. Appointment information for County vaccination super stations and PODs is available online at [www.VaccinationSuperStationSD.com](http://www.VaccinationSuperStationSD.com).

### Proof of Eligibility

Individuals must be able to show they live OR work in San Diego County AND meet the current eligibility requirements (see page 2) at the time of their appointment to receive the COVID-19 vaccine or their appointment will not be honored. You will need to bring a photo ID (school or work ID, membership card, etc.) **AND** at least one of the documents listed below for proof of eligibility.

- If you live in San Diego County, you must provide a document that shows your local address and a document that shows proof of your employment in an eligible sector.
- If you do not live in San Diego County but work here, you must provide a document that shows your employer's local address.

Proof of Employment in Eligible Sector	Proof of San Diego County Residency
<ul style="list-style-type: none"> <li>• An employee ID card; <b>OR</b></li> <li>• A paycheck stub or timesheet issued within the last 90 days; <b>OR</b></li> <li>• A letter on employer letterhead stating that the named individual is a permanent, probationary or temporary employee; <b>OR</b></li> <li>• A field worker training card; <b>OR</b></li> <li>• Copy of agricultural permit (see page 3) with employee name; <b>OR</b></li> <li>• Copy of valid professional certification</li> </ul> <p>*All documents should have employer/company name and address</p>	<ul style="list-style-type: none"> <li>• Photo ID with your local address</li> <li>• Mortgage bill or home utility bill (including cellular phone)</li> <li>• Car registration</li> <li>• Bank or credit card statement, insurance policy or bill</li> </ul>

For more information on COVID-19 vaccines, please visit:  
**[coronavirus-sd.com/vaccine](http://coronavirus-sd.com/vaccine)**



## Agricultural Workers

- Farmers, farm and ranch workers, and agribusiness support services to include those employed in auction and sales; grain and oilseed handling, storage, processing and distribution; animal food, feed, and ingredient production, packaging, and distribution; manufacturing, packaging, and distribution of veterinary drugs; truck delivery and transport.
- Farmers, farm and ranch workers, support service workers and their supplier employees producing food supply domestically and for export to include those engaged in raising, cultivating, harvesting, packing, storing, or delivering to storage or to market or to a carrier for transportation to market any agricultural or horticultural commodity for human consumption; those engaged in producing and harvesting field crops; cannabis growers; agricultural and commodity inspection; fuel ethanol facilities; storage facilities; biodiesel and renewable diesel facilities; and other agricultural inputs.
- Workers supporting the growth and distribution of plants and associated products for home gardens.
- Workers in animal diagnostic and food testing laboratories.
- Employees of companies engaged in the production, storage, transport, and distribution of chemicals; medicines, including cannabis; vaccines; and other substances used by the food and agriculture industry, including seeds, pesticides, herbicides, fertilizers, minerals, enrichments, and other agricultural production aids.
- Animal agriculture workers to include those employed in veterinary health (including those involved in supporting emergency veterinary or livestock services); raising of animals for food; animal production operations; livestock markets; slaughter and packing plants, manufacturers, renderers, and associated regulatory and government workforce.
- Transportation supporting animal agricultural industries, including movement of animal medical and reproductive supplies and material, animal vaccines, animal drugs, feed ingredients, feed, and bedding, live animals, animal medical materials; transportation of deceased animals for disposal; and associated regulatory and government workforce.
- Workers who support sawmills and the manufacture and distribution of fiber and forest products, including, but not limited to timber, paper, and other wood and fiber products.
- Employees engaged in the manufacture and maintenance of equipment and other infrastructure necessary to agricultural production and distribution.
- Workers at animal care facilities that provide food, shelter, veterinary and/or routine care and other necessities of life for animals.

For more information on COVID-19 vaccines, please visit:

**[coronavirus-sd.com/vaccine](https://coronavirus-sd.com/vaccine)**



## Agricultural Permits and Licenses

- Operators ID (OPID) – Agricultural operators who plan on purchasing or using any agricultural pesticide on their property have been issued an Operator ID that can be used as verification.
- Restricted Materials Permit (RMP)- Agricultural operators who plan on using pesticides classified as a restricted material have been issued a Restricted Material Permit that can be used as verification.
- Field Worker Training Card- Fieldworkers who have participated in AWM fieldworker trainings or other county and Department of Pesticide Regulation fieldworker trainings have been issued a Field Worker Training Card that can be used as verification.
- Pest Control Adviser (PCA) – Any licensed professional who consults and advises agricultural and horticultural producers on products and services has been issued a PCA license that can be used as verification.
- Pest Control Business (PCB)- A business involved in agricultural pest control has been issued a PCB license that can be used as verification.
- Maintenance Gardener Business (MGB)- Any maintenance gardening business that plans to use pesticides has been issued a license that can be used as verification.
- Farm Labor Contractor Registration- Any Farm Labor business that provides ag operations with laborers or fieldworkers has registered with AWM and can use this registration as verification.
- Pest Control Aircraft Pilot Registration- Any pilot who will fly any aircraft for pest control purposes has registered with AWM and can use this registration as verification.
- Private Applicator Certificate (PAC)- Any agricultural operator who will apply restricted use pesticides on his/her own land, rented land, and is producing an agricultural commodity has to obtain a Private Applicator Certificate and this can be used as verification.
- Apiary Registration- Any hobbyist or commercial beehive keeper is required to register with AWM and this registration can be used as verification.
- Citrus Quarantine Program Compliance Agreement (CQP-ACP)- Any citrus grower who plans to move citrus fruit out of the county must sign a compliance agreement with the AWM, and this compliance agreement can be used as verification.
- Certified Farmers Market Certificate (CFM)- Certified Farmers Markets are required to get a certificate from AWM to facilitate holding farmers markets within the county. Market managers, farmers market associations, and non-profit operations who obtain these certificates can use the certificate as verification.
- Certified Producer Certificate (CPC)- Any grower or agricultural operator who has obtained a Certified Producers Certificate from AWM in order to sell their commodities at farmer's markets can use this certificate as verification.
- Industrial Hemp Registration- Any cultivators of industrial hemp is required to register with AWM and this registration can be used as verification.
- Organic Registration- Any grower or agricultural operation participating in the State Organic Program has been issued an organic registration from the state and this can be used as verification.
- Notice of Intent/Applicability- Any agricultural operators' enrollment in the San Diego Regional Water Quality Control Board's (Water Board) General Agricultural Order either directly through the Water Board or through a third-party group.
  - San Diego Region Irrigated Lands Group, Upper Santa Margarita Irrigated Lands Group, and Frog Environmental, Inc.

# VACUNAS CONTRA COVID-19

## Sector alimenticio y agrícola: Trabajadores agrícolas

¡Ahora, están disponibles las vacunas contra el COVID-19 para trabajadores del sector alimenticio y agrícola! Lea la siguiente información acerca de la elegibilidad y las opciones de vacunación disponibles para usted.



**Citas requerido en todos los sitios**

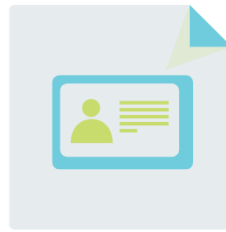

**Debe traer identificación con foto**



**Debe traer prueba de elegibilidad**

### Programar una cita

- **Trabajadores rurales:** El departamento de Bomberos del estado coordinará las vacunas para los trabajadores rurales. Comuníquese con su empleador para obtener información acerca de cómo vacunarse.
- **Proveedor médico:** Si tiene un médico o está inscrito en un sistema de atención médica local, comuníquese con ellos para programar una cita. Muchos proveedores están notificando directamente a sus pacientes acerca de los próximos pasos para recibir la vacuna contra el COVID-19 en función de las pautas federales y estatales.
- **Ubicaciones del condado:** Si no puede recibir la vacuna contra el COVID-19 de su empleador o proveedor de atención médica, el condado de San Diego y sus asociados ofrecen vacunas para los individuos que se encuentran en los grupos de elegibilidad prioritaria. Puede consultar la información acerca de las superestaciones de vacunación del condado y POD disponible en línea en [www.VaccinationSuperStationSD.com](http://www.VaccinationSuperStationSD.com).

### Prueba de elegibilidad

Los individuos deben poder demostrar que **viven O trabajan en el condado de San Diego Y cumplir con los requisitos de elegibilidad actuales** (consulte la página 5) en el momento de la cita para recibir la vacuna contra el COVID-19 o no se aceptará la cita. Debe traer una identificación con foto (identificación escolar o laboral, tarjeta de membresía, etc.) Y al menos uno de los documentos enumerados a continuación como prueba de elegibilidad.

- Si vive en el condado de San Diego, debe proporcionar un documento que muestre su dirección local y un documento que demuestre que trabaja en un sector elegible.
- Si no vive en el condado de San Diego pero trabaja aquí, debe proporcionar un documento que muestre la dirección local de su empleador.

Prueba de empleo en un sector elegible	Prueba de residencia en el condado de San Diego
<ul style="list-style-type: none"> <li>• Una identificación de empleado; <b>O</b></li> <li>• Un talón de pago o una hoja de asistencia emitidos dentro de los últimos 90 días; <b>O</b></li> <li>• Una carta con el membrete de su empleador donde aparezca dicho individuo como empleado permanente, de prueba o temporal; <b>O</b></li> <li>• Una tarjeta de capacitación de trabajador de campo; <b>O</b></li> <li>• Una copia de permiso agrícola (consulte la página 6) con el nombre del empleado; <b>O</b></li> <li>• Una copia de certificación profesional válida</li> </ul> <p>*Todos los documentos deben tener el nombre y la dirección del empleador/empresa</p>	<ul style="list-style-type: none"> <li>• Identificación con foto con su dirección local</li> <li>• Factura de hipoteca o factura de servicios públicos de su hogar (incluye de teléfono celular)</li> <li>• Registro de vehículo</li> <li>• Resumen de su cuenta bancaria o de tarjeta de crédito o póliza o factura de seguro</li> </ul>

Para más información sobre las vacunas contra COVID-19, visite a:

**[coronavirus-sd.com/vacuna](http://coronavirus-sd.com/vacuna)**



## Trabajadores Agrícola

- Agricultores, trabajadores agrícolas y ganaderos, y servicios de apoyo a la agroindustria para incluir a los empleados en subastas y ventas; manipulación, almacenamiento, procesamiento y distribución de granos y semillas oleosas; alimentos para animales, piensos y producción, envasado y distribución de ingredientes; fabricación, envasado y distribución de medicamentos veterinarios; entrega y transporte de camiones.
- Agricultores, trabajadores agrícolas y ganaderos, trabajadores de servicios de apoyo y sus empleados proveedores que producen suministro de alimentos a nivel nacional y para la exportación para incluir a los que se dedican a criar, cultivar, cosechar, empacar, almacenar o entregar al almacenamiento o al mercado o a un transportista para su transporte para comercializar cualquier producto agrícola o hortícola para consumo humano; los dedicados a la producción y cosecha de cultivos de campo; cultivadores de cannabis; inspección agrícola y de productos básicos; instalaciones de etanol de combustible; instalaciones de almacenamiento; instalaciones de biodiesel y diésel renovable; y otros insumos agrícolas.
- Trabajadores que apoyan el crecimiento y distribución de plantas y productos asociados para jardines para el hogar.
- Trabajadores en laboratorios de diagnóstico animal y pruebas alimentarias.
- Empleados de empresas dedicadas a la producción, almacenamiento, transporte y distribución de productos químicos; medicamentos, incluido el cannabis; vacunas; y otras sustancias utilizadas por la industria alimentaria y agrícola, incluidas semillas, pesticidas, herbicidas, fertilizantes, minerales, enriquecimientos y otras ayudas a la producción agrícola.
- Trabajadores de la agricultura animal para incluir a los empleados en salud veterinaria (incluidos los que participan en el apoyo a los servicios veterinarios o ganaderos de emergencia); cría de animales para la alimentación; operaciones de producción animal; mercados ganaderos; plantas de sacrificio y embalaje, fabricantes, renderizadores y fuerzas de trabajo regulatorias y gubernamentales asociadas.
- Transporte de apoyo a las industrias agrícolas animales, incluido el movimiento de suministros y materiales médicos y reproductivos de animales, vacunas contra animales, medicamentos para animales, ingredientes para piensos, piensos y ropa de cama, animales vivos, materiales médicos animales; transporte de animales fallecidos para su eliminación; y la fuerza de trabajo regulatoria y gubernamental asociada.
- Trabajadores que apoyan aserraderos y la fabricación y distribución de fibra y productos forestales, incluyendo, pero no limitado a madera, papel y otros productos de madera y fibra.
- Empleados dedicados a la fabricación y mantenimiento de equipos y otras infraestructuras necesarias para la producción y distribución agrícola.
- Trabajadores de centros de cuidado animal que proporcionan alimentos, refugio, cuidado veterinario y/o rutinario y otras necesidades de vida para los animales.

Para más información sobre las vacunas contra COVID-19, visite a:

**[coronavirus-sd.com/vacuna](https://coronavirus-sd.com/vacuna)**



## Permisos y licencias agrícolas

- Identificación para operadores (OPID) – Se han emitido una identificación para operadores agrícolas que planean comprar o utilizar cualquier pesticida agrícola en su propiedad, la nueva identificación del operador (Operator ID) que puede utilizarse como verificación.
- Permiso de Materiales Restringidos (RMP)- Los operadores agrícolas que planean usar pesticidas clasificados como material restringido han recibido un permiso de material restringido que puede ser utilizado como verificación.
- Tarjeta de capacitación de trabajadores de campo- A los trabajadores de campo que han participado en capacitaciones de trabajadores de campo de AWM u otras capacitaciones de trabajadores de campo del condado y del Departamento de Regulación de Pesticidas se les ha emitido una Tarjeta de Capacitación para Trabajadores de Campo que se puede utilizar como verificación.
- Asesor de Control de Plagas (PCA) – Cualquier profesional con licencia que consulte y asesore a productores agrícolas y hortícolas sobre productos y servicios ha recibido una licencia de PCA que puede ser utilizada como verificación.
- Negocio de control de plagas (PCB)- Para los negocios involucrado en el control de plagas agrícolas se ha emitido una licencia PCB que se puede utilizar como verificación.
- Negocios de Mantenimiento d Jardines (MGB) – Para negocios de jardinería de mantenimiento que planea usar pesticidas se ha sido emitido una licencia que se puede utilizar como verificación.
- Registro de Contratistas de Mano de Obra Agrícola- Cualquier negocio de trabajo agrícola que proporcione operaciones ag con trabajadores o trabajadores agrícolas o de campo que ya se ha registrado en AWM y puede usar este registro como verificación.
- Registro del Piloto de Aeronave Para control de plagas- Cualquier piloto que vuele cualquier avión con fines de control de plagas que se haya registrado en AWM y puede utilizar este registro como verificación.
- Certificado de Aplicador Privado (PAC)- Cualquier operador agrícola que utilice pesticidas de uso restringido en sus propias tierras o tierras alquiladas y que esté produciendo un producto agrícola tiene que obtener un Certificado de Aplicador Privado que puede ser utilizado como verificación.
- Registro apiario- Cualquier aficionado o creador de abejas comercial está obligado a registrarse en AWM y este registro se puede utilizar como verificación.
- Acuerdo de Cumplimiento del Programa de Cuarentena de Cítricos (CQP-ACP)- Cualquier cultivador de cítricos que planea sacar cítricos del condado debe firmar un acuerdo de cumplimiento con la AWM, y este acuerdo de cumplimiento se puede utilizar como verificación.
- Certificado de Mercado de Agricultores (CFM)- Los Mercados de Agricultores Certificados están obligados a obtener un certificado de AWM para mantenimiento del registro de los mercados de agricultores dentro del condado. Los gerentes de mercado, las asociaciones del mercado de agricultores y las operaciones sin fines de lucro que obtienen estos certificados pueden utilizar el certificado como verificación.
- Certificado de productor (CPC)- Cualquier productor u operador agrícola que haya obtenido un Certificado de Productores Certificados de AWM con el fin de vender sus productos básicos en los mercados de agricultores puede utilizar este certificado como verificación.
- Registro de cáñamo industrial- Cualquier cultivador de cáñamo industrial está obligado a registrarse en AWM y este registro puede ser utilizado como verificación.
- Registro Orgánico- Cualquier productor u operación agrícola que participe en el Programa Orgánico Estatal que haya recibido un registro orgánico del estado y esto puede utilizarlo como verificación.
- Aviso de intención/aplicabilidad- La inscripción para cualquier operador agrícola en la Orden Agrícola General de la Junta Regional de Control de la Calidad del Agua (Junta de Agua) de San Diego, ya sea directamente a través de la Junta de Agua o a través de un grupo externo.
  - Grupo de Tierras de Regadío de la Región de San Diego, Grupo de Tierras de Regadío de Santa Margarita y Frog Environmental, Inc.