

Equidad Hídrica Regional Inmersiones Profundas

➤ *colección de aguas
pluviales
July 17 28, 2023*



Proyecto Regional de Equidad Hídrica

- Colaboración Regional
- Comunidades tribales, socios binacionales, Condado Imperial
- Adaptarse a un Futuro Más Cálido y Seco
- Abordar Equitativamente los Impactos de la Sequía
- Incendios Forestales, Escasez de Agua, Acceso al Agua



Proyecto Regional de Equidad Hídrica

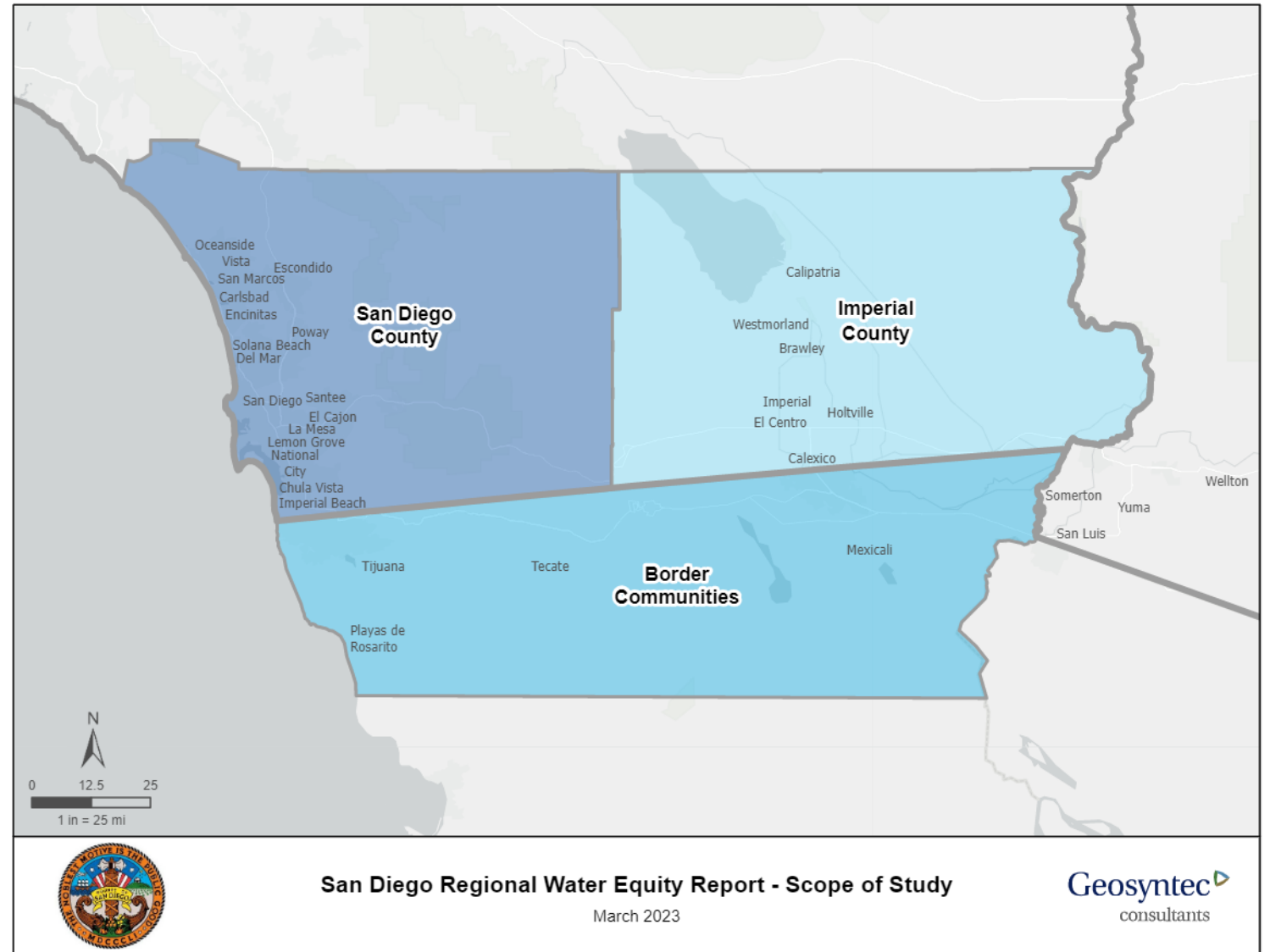

Agenda del Día

- Introducción

- 2 minutos

- Presentación de Temas Especiales

- 10 minutos

- Salas para Grupos Pequeños

- 40-45 minutos

- Pensamientos Finales

- 3 minutos



County of San Diego



Programa de Compra de Servidumbre de Conservación Agrícola (PACE, por sus siglas en inglés)

Antecedentes

2011

- Adopción del Plan General



2012

Comenzó el Programa Piloto



2014

- Programa Permanente adoptado



2018

- Adopción del Plan de Acción Climática



2021

- Se adopta la actualización del Programa PACE



Servidumbres adquiridas

Ciclo del Programa	Número de Servidumbre	Superficie total de servidumbres	Costo de las Servidumbres
FY 2013/14	6	782	\$1,762,750
FY 2014/15	8	414	\$1,319,850
FY 2015/16	4	190	\$514,450
FY 2016/17	5	165	\$831,450
FY 2017/18	1	212	\$608,470
FY 2018/19	4	273	\$267,500
FY 2019/20	5	365	\$1,151,055
FY 2020/21	2	70	\$194,500
FY 2021/22	10	789	\$2,691,750
FY2022/23	3	66	\$321,500
TOTAL	48	3,326	\$9,663,275

Requisitos de Elegibilidad

- La propiedad debe estar zonificada:
 - A70 - Agricultura Limitada
 - A72 - Agricultura General
 - RR - Residencial Rural
 - S90 - Área de Espera (Limitaciones)
 - S92 - Rural General
- Las propiedades deben haber sido cultivadas o ganaderas activamente durante un mínimo de dos años inmediatamente antes de la solicitud



Parcelas elegibles propuestas para el Programa PACE

Las propiedades que se encuentran en zonas enfocadas en la agricultura son elegibles para participar en el programa PACE actualizado

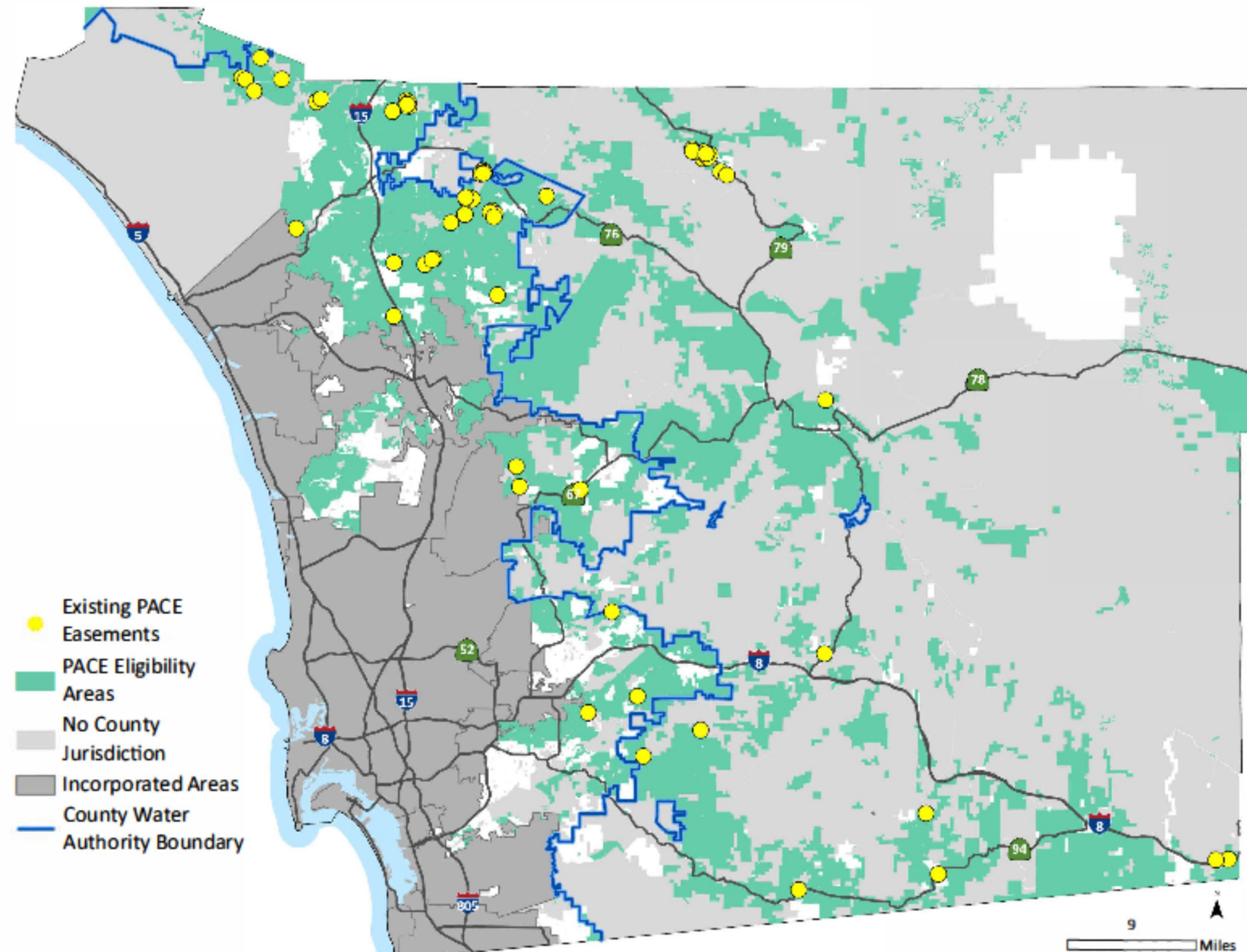

Proceso de Selección de PACE



Solicitud presentada



Se revisó utilizando criterios de elegibilidad



Se evaluó utilizando criterios de clasificación



Selección para participar

Factores de Clasificación de PACE



Importancia agrícola



amortiguador de vida
silvestre



Reducción de Emisiones de
GHG



Compatibilidad con los
patrones de uso de la tierra

Proceso de Adquisición de Servidumbres

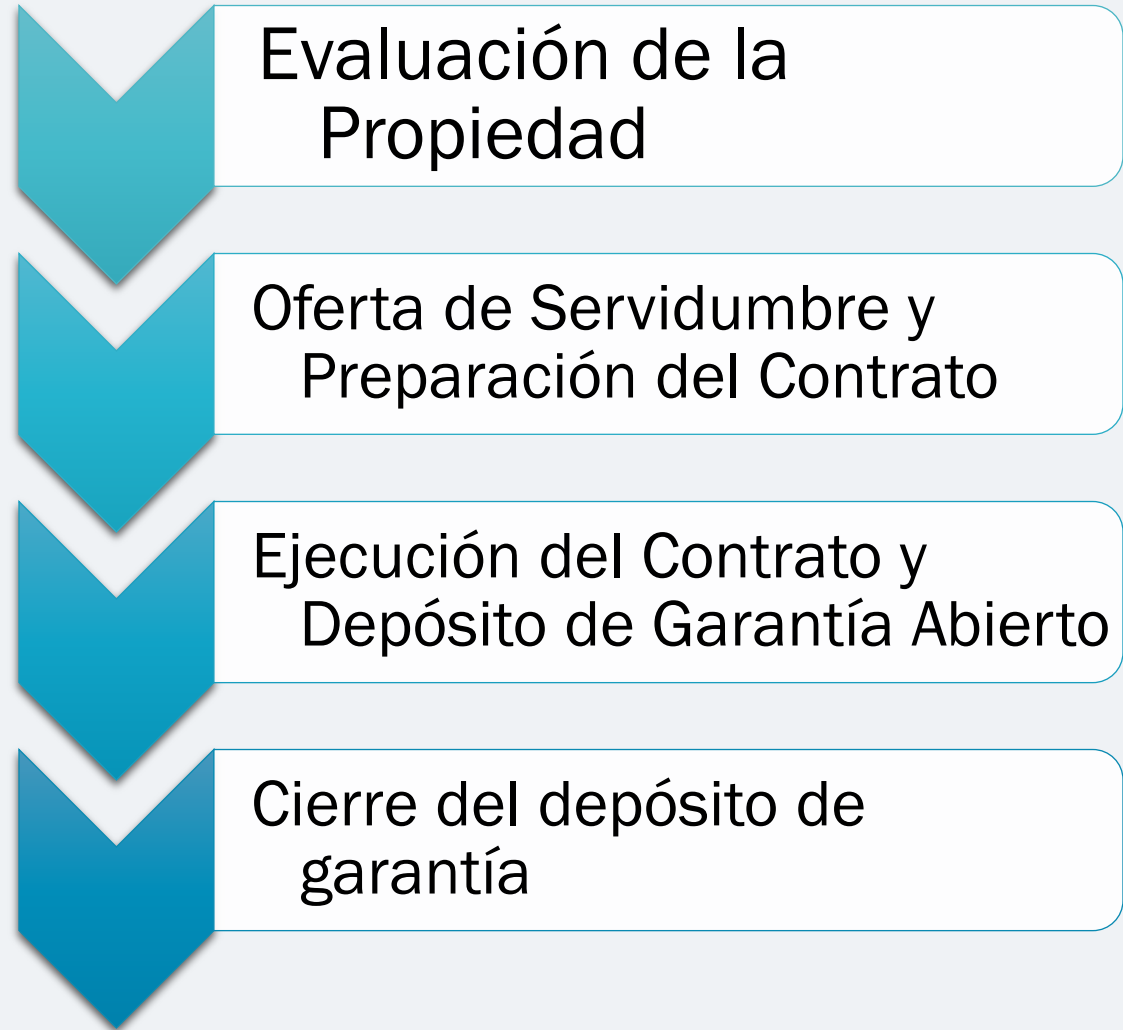

Ejemplo:

\$500,000 Valor justo de mercado estimado

- \$375,000 Valor restringido estimado

= \$125,000 Valor de servidumbre pagado al

Planning & Development Services

ENHANCED BY Google

MENU

DIVISIONS

Purchase of Agricultural Conservation Easement (PACE) Program

✉

🖨

The County of San Diego has an agricultural conservation program known as the Purchase of Agricultural Conservation Easement (PACE) Program. The PACE Program promotes the long term preservation of agriculture in the County of San Diego.

Under the PACE Program, willing agricultural property owners are compensated for placing a perpetual easement on their property that limits future uses to agriculture. As a result, the agricultural land is preserved and the property owner receives compensation making the land's continued use for agriculture more viable.

Program Contact: Michael Blackmun | AgConservation@sdcounty.ca.gov

The PACE Program is now accepting applications! Applications will be ranked and selected for participation annually, the next application review cycle will occur in Spring 2024. To be notified of future application review cycles and other announcements on the PACE Program, please subscribe to our mailing list by clicking the banner below.

SUBSCRIBE TO UPDATES ON **County Conservation!**

The County's Board of Supervisors adopted an expansion to the properties eligible to participate in the PACE Program on March 3, 2021 (10).

March 3, 2021 Board of Supervisors Hearing Report Documents

This expansion no longer requires that applicants must have experienced a density reduction under the 2011 General Plan Update. Properties must meet the following eligibility criteria to apply for the expanded program:

1. Active agriculture for at least two years immediately prior to application
2. Property must be zoned A70 – Limited Agriculture, A72 – General Agriculture, RR – Rural Residential, S90 – Holding Area, or S92 – General Rural

To determine Zoning and program eligibility, please generate a Preliminary Report for the property using the [Self-Service portal](#).

If you have any questions, please contact Michael Blackmun at AgConservation@sdcounty.ca.gov or (658) 505-6677.

Program Guidelines & Application

Board Documents

Mitigation Bank

FAQs

Select Language

Powered by Google Translate

Popular Services

Online Permits & Research

Online Services Central

Zoning & Property Research

GIS Portal

Permit Applications

Building Forms, Handouts, & Fee Estimator

Discretionary Permit Cost Guide

Check Trust Account Balance

Initial Study Research Report

Self-Service Reports

Subcontractor Disclosures

PDS Document Library

Permit Center Queue Status

Accessory Dwelling Unit Pre-Approved Plans

PDS Public Records

More Services

COUNTYNEWSCENTER

VIDEO: Local M...
Find...to Call

County Accepts \$44.3
Million in One-Time
Behavioral Health

29 Ballot Drop Boxes
Open for District Four
Special Primary

More Stories

Click! to SCHEDULE

Building Services Appointments

Click! to SCHEDULE

Land Development Appointments

Purchase of Agricultural Conservation Easement (PACE) Program

Guidelines

MARCH 3, 2021

13

A continuación

- Queremos Saber de USTED

- Preguntas y Respuestas con el Personal y el Presentador de OSEJ

- Notas adhesivas y pizarras digitales

Salas Para Grupos Pequeños

40-45 minutos

Próximos pasos y llamado a la acción



•DIVULGACIÓN
CONTINUA



•TALLERES VIRTUALES
JUNIO – AGOSTO



•CLAUSURA DE LA
ASAMBLEA DEL AGUA
EN SEPTIEMBRE



•PRÓXIMA AUDIENCIA
DE LA JUNTA



•INFORME COMPLETO
DE COMENTARIOS
PÚBLICOS DE
OCTUBRE



•AUDIENCIA DE LA
JUNTA DICIEMBRE

¡Gracias!

Por favor, póngase en contacto con

Elise Ruiz:

Elise.Ruiz@sdcounty.ca.gov

Regional Water Equity Website:

www.sandiegocounty.gov/osej/waterequity

**Office of Sustainability and Environmental Justice
Website:**

www.sandiegocounty.gov/osej