COUNTY OF SAN DIEGO
Office of Equity & Racial Justice

# حفل توزيع جوائز لجنة Leon L. Williams للعلاقات الإنسانية

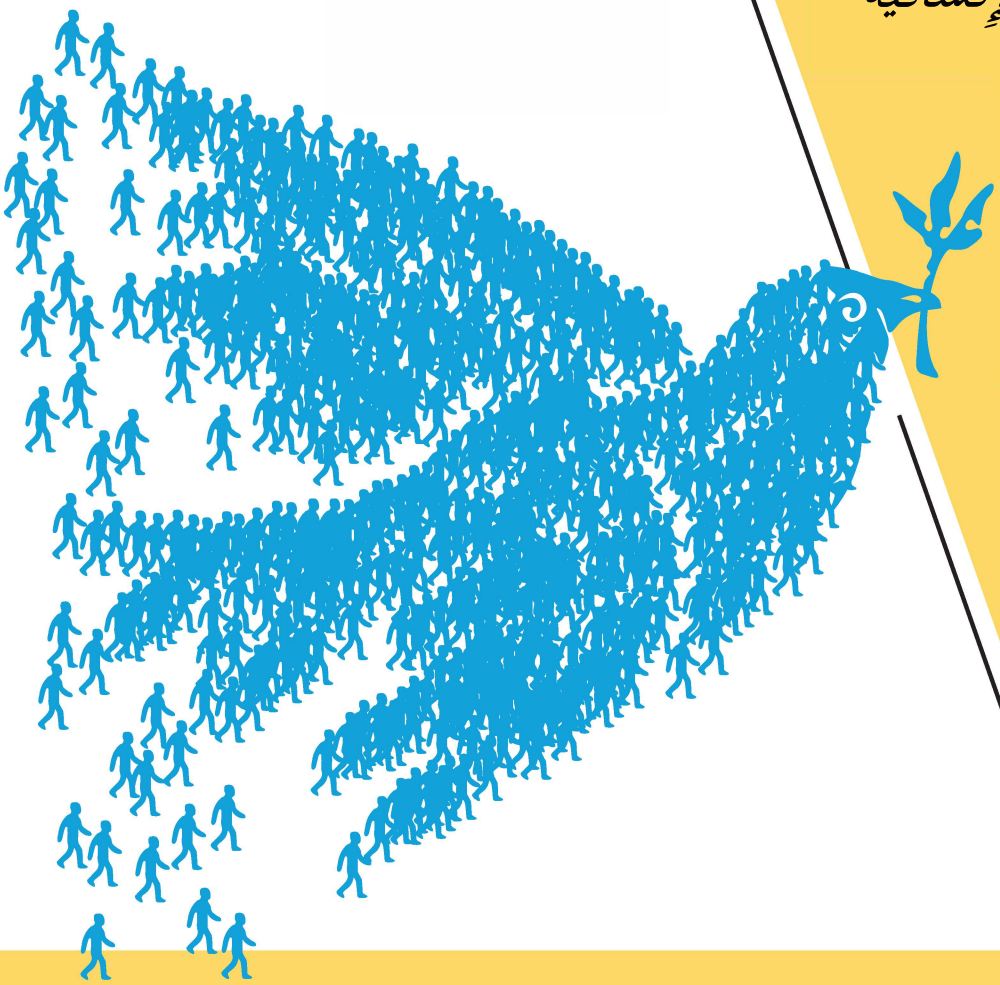

## 10 ديسمبر 2021
## 9:00 صباحًا

حدث افتراضي.

مشاهدة العرض المباشر للفيديو.

تكريم أعضاء المجتمع الذين يحتفلون بالتنوع في مقاطعة San Diego من خلال جهودهم المستمرة نحو مقاطعة أفضل لجميع الذين يعيشون ويعملون هنا.

**المتحدث الرئيسي:** Nathan Luke Williams ، مشرف الاتصال، وكالة الأمم المتحدة للاجئين بـ San Diego.

يُقام الحدث في **اليوم العالمي لحقوق الإنسان**.

معرفة المزيد عن الحدث ولجنة Leon L. Williams للعلاقات الإنسانية.

United Nations

*أنشأ مجلس المشرفين لجنة Leon L. Williams للعلاقات الإنسانية بمقاطعة San Diego في 19 مايو 2020، لتعزيز العلاقات الإنسانية الإيجابية والاحترام ونزاهة جميع الأفراد بغض النظر عن الجنس والدين والثقافة والعرق والتوجه الجنسي والعمر، أو حالة المواطنة.*