COUNTY OF SAN DIEGO
Office of Equity & Racial Justice

Seremonya ng Mga Parangal ng Leon L. Williams Human Relations Commission

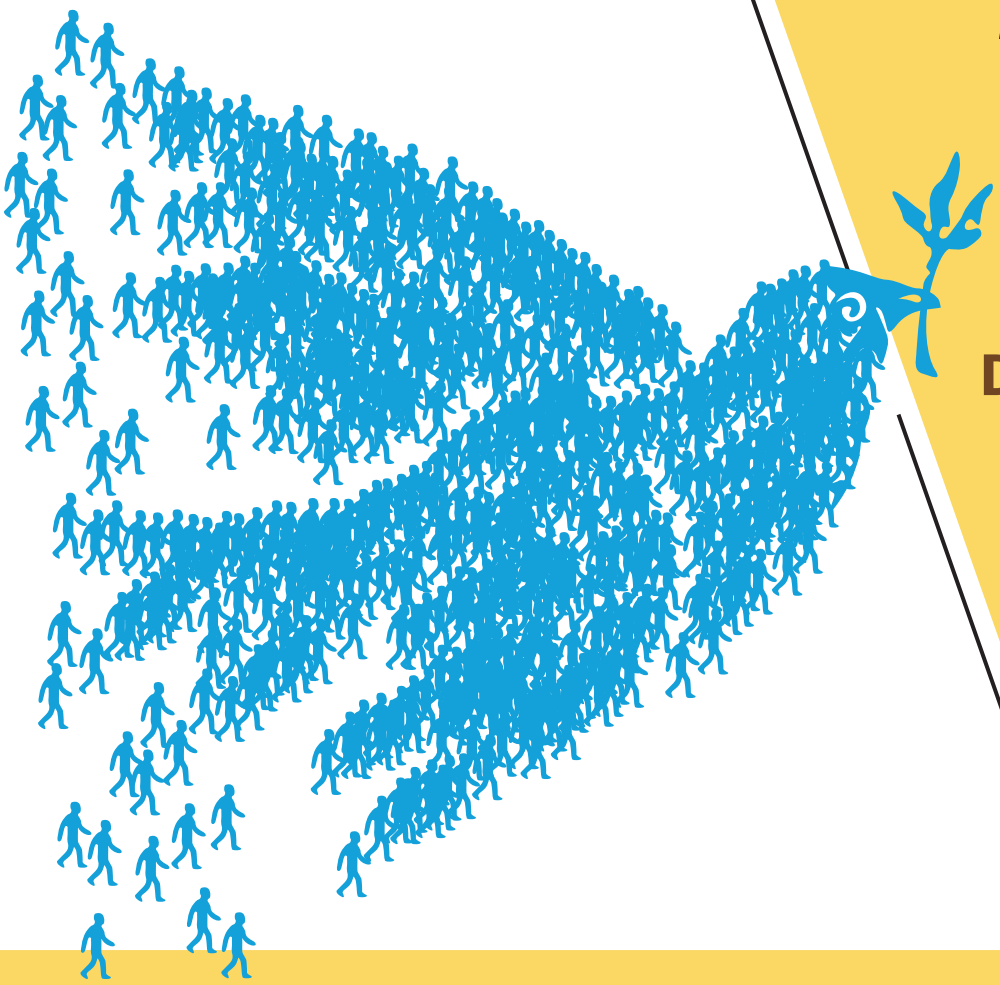

Disyembre 10, 2021
9:00 am

Virtual ang event.
Panoorin ang live na video.

Bibigyang-pugay ang mga miyembro ng komunidad na kumikilala sa diversity ng San Diego sa pamamagitan ng kanilang mga pangmatagalang pangako para sa isang mas magandang county para sa lahat ng naninirahan at nagtatrabaho rito.

Pangunahing Tagapagsalita: Nathan Luke Williams, Senior Liaison Officer, The UN Refugee Agency San Diego.

Ang event ay gaganapin sa Internasyonal na Araw ng Mga Karapatang Pantao.

MATUTO PA tungkol sa event at sa Leon L. Williams Human Relations Commission.

United Nations

Itinatag ng Lupon ng Mga Superbisor ang Leon L. Williams San Diego County Human Relations Commission noong Mayo 19, 2020, upang itaguyod ang mga positibong ugnayang pantao, paggalang, at integridad ng bawat indibidwal, anuman ang kasarian, relihiyon, kultura, etnisidad, sekswal na oryentasyon, edad, o katayuan sa pagkamamamayan.