Condado de San Diego

Viztazo del presupuesto

Presupuesto Recomendado por la CAO para 2023-24

$8.11
Mil millones

20,337
Empleados

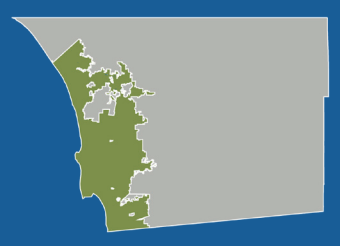

El Condado incluye 18 ciudades y una gran área no incorporada.

18 ciudades incorporadas

Área no incorporada

En el área no incorporada, el gobierno del Condado hace lo que normalmente haría un gobierno de una ciudad, como brindar seguridad pública y mantener parques, bibliotecas y carreteras.

El gobierno del Condado también hace cosas para toda la región, como asegurarse de que las personas tengan acceso a alimentos, vivienda y atención médica, además de responder a los desastres y apoyar el sistema de justicia.

¿De dónde proviene la financiación?

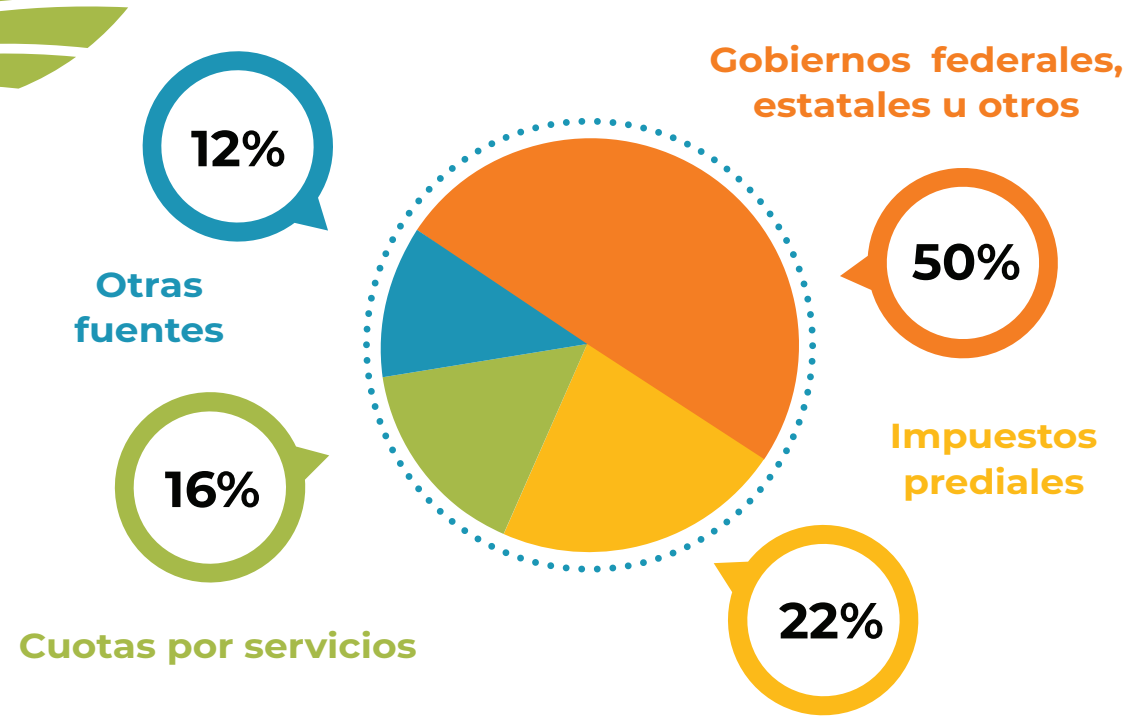

Grandes Inversiones

Ciclo y presupuestario cronograma

4 de mayo
Se hace público el presupuesto recomendado por la CAO
Comienzan los comentarios en línea

11 de mayo
10 AM
Presentaciones sobre el presupuesto en la reunión de la Junta de Supervisores

16 y 18 de mayo
Presentaciones sobre el presupuesto en reuniones comunitarias

12 de junio
9 AM
Audiencia pública

15 de Junio
5:30PM
Audiencia pública vespertina

21 de junio
5:30 PM
Conclusión formal de las audiencias sobre el presupuesto
Concluyen los comentarios en línea

23 de junio
Se hace pública la revisión del presupuesto recomendado por la CAO

27 de junio
Deliberaciones y adopción del presupuesto

¡Participe!

COMENTARIOS:

- **En línea desde el 4 de mayo al 21 de junio**: engage.sandiegocounty.gov/budget
- **Por teléfono o en persona durante las audiencias de la Junta:** https://www.sandiegocounty.gov/cob/bosa/
- **Solicite interpretación:** (619) 531-5434 o PublicComment@sdcounty.ca.gov

ESCUCHE LAS REUNIONES DE LA JUNTA:

- **(619) 531-4716**

VEA LAS REUNIONES DE LA JUNTA:

www.livestream.com/sandiegocountynewscenter

sandiegocounty.gov

countynewscenter.com

@countysandiego

@SanDiegoCounty

@sandiegocounty

MÁS INFORMACIÓN:

(619) 595-4633