



County of San Diego

# Actualización del Plan de Acción Climática

## Taller de desarrollo de medidas del entorno construido/transporte

Taller público  
25 de agosto de 2021



# Traducción simultánea en español

Si necesita traducción simultánea:

**Presione “Interpretation”  
y seleccione “Spanish”**



# Agenda:

- Logística del taller
- Dónde y cómo puede el Condado reducir las emisiones de gases de efecto invernadero (GEI)
- Acciones que reducen las emisiones de GEI
- Ayúdenos a crear una visión equitativa y de cero emisiones netas:
  - del entorno construido/transporte



# Cómo participar

?

¿Comentarios/Preguntas de Zoom? Envíe un mensaje utilizando la función de preguntas y respuestas

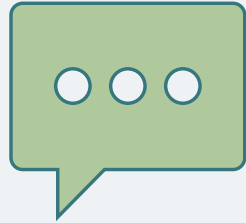

Envíe sus comentarios/preguntas  
durante la reunión



¿Tiene problemas con Zoom  
durante la reunión?

Utilice la función de preguntas y respuestas (Q&A)  
en la parte inferior de la pantalla

Correo electrónico: [CAP@sdcounty.ca.gov](mailto:CAP@sdcounty.ca.gov)

# Controles de la reunión de Zoom - escritorio

?

¿Comentarios/Preguntas de Zoom? Envíe un mensaje utilizando la función de preguntas y respuestas

Utilice la ventana de  
preguntas y  
respuestas para  
enviar  
comentarios/pregun  
tas

Envíe preguntas a  
todo el mundo o  
elija su  
destinatario aquí

Question and Answer

Welcome

Type your question here...

# Controles de la reunión de Zoom – dispositivo móvil

?

¿Comentarios/Preguntas de Zoom? Envíe un mensaje utilizando la función de preguntas y respuestas

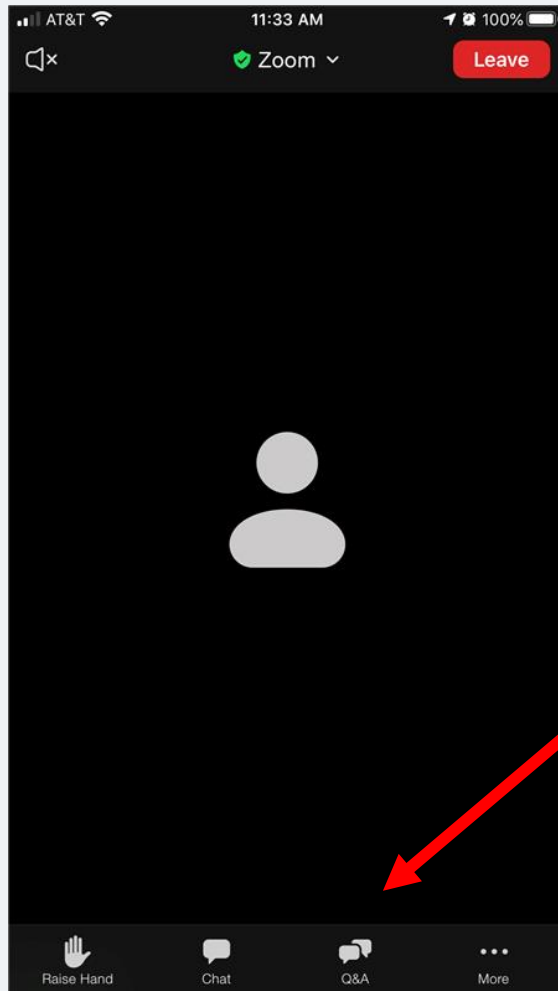

Primero haga clic en “More” (Más)

Acceda a la ventana de preguntas y respuestas para enviar comentarios/preguntas

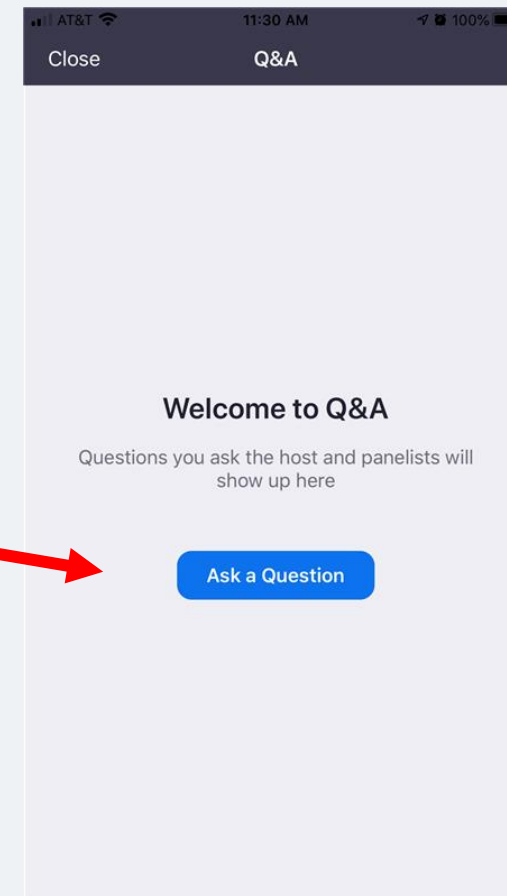

# Marco para una acción climática audaz en el Condado de San Diego

*"Establecer acciones para alcanzar el objetivo de cero emisiones netas de carbono para 2035-2045"*

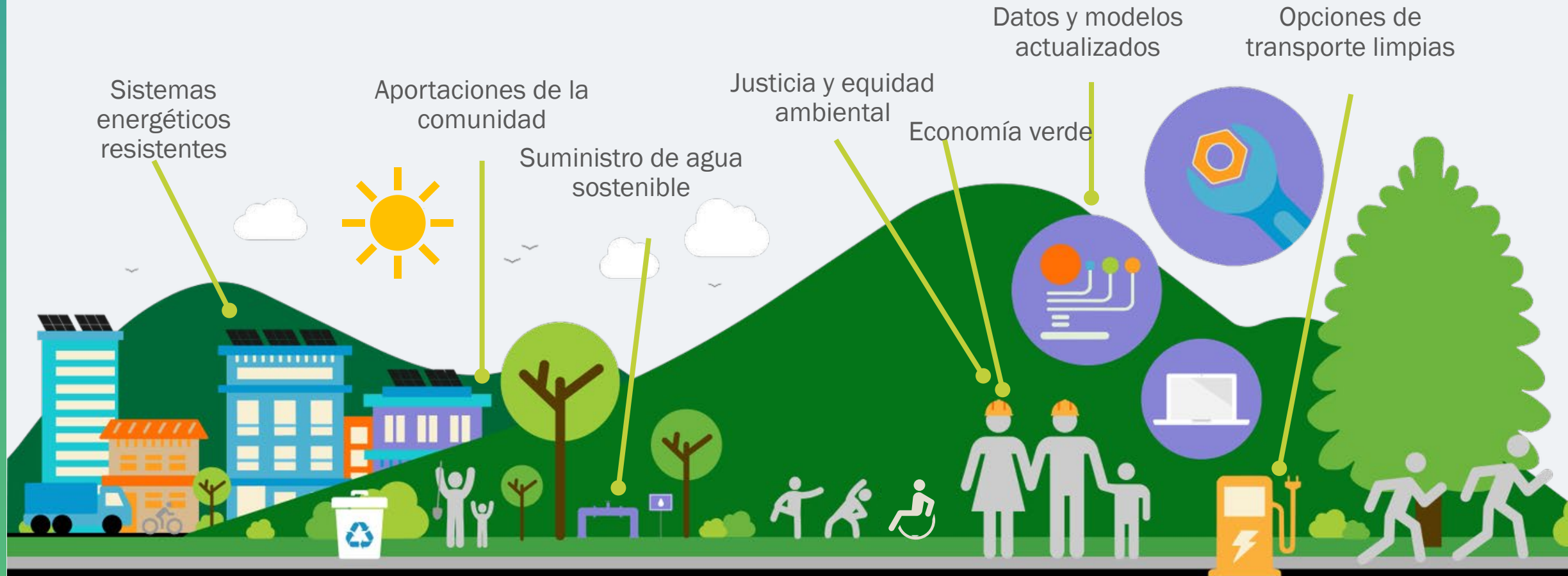

# Plan General del Condado de San Diego

- El Plan General de 2011 redujo la capacidad residencial en un 15 %
- Concentra el 80 % de la capacidad de unidades de vivienda más cerca de las ciudades
- Área del condado: 2.9 millones de acres
- Área no incorporada 2.2 millones de acres
- Jurisdicción sobre el uso de la tierra en 772,239 acres o el 35 %.

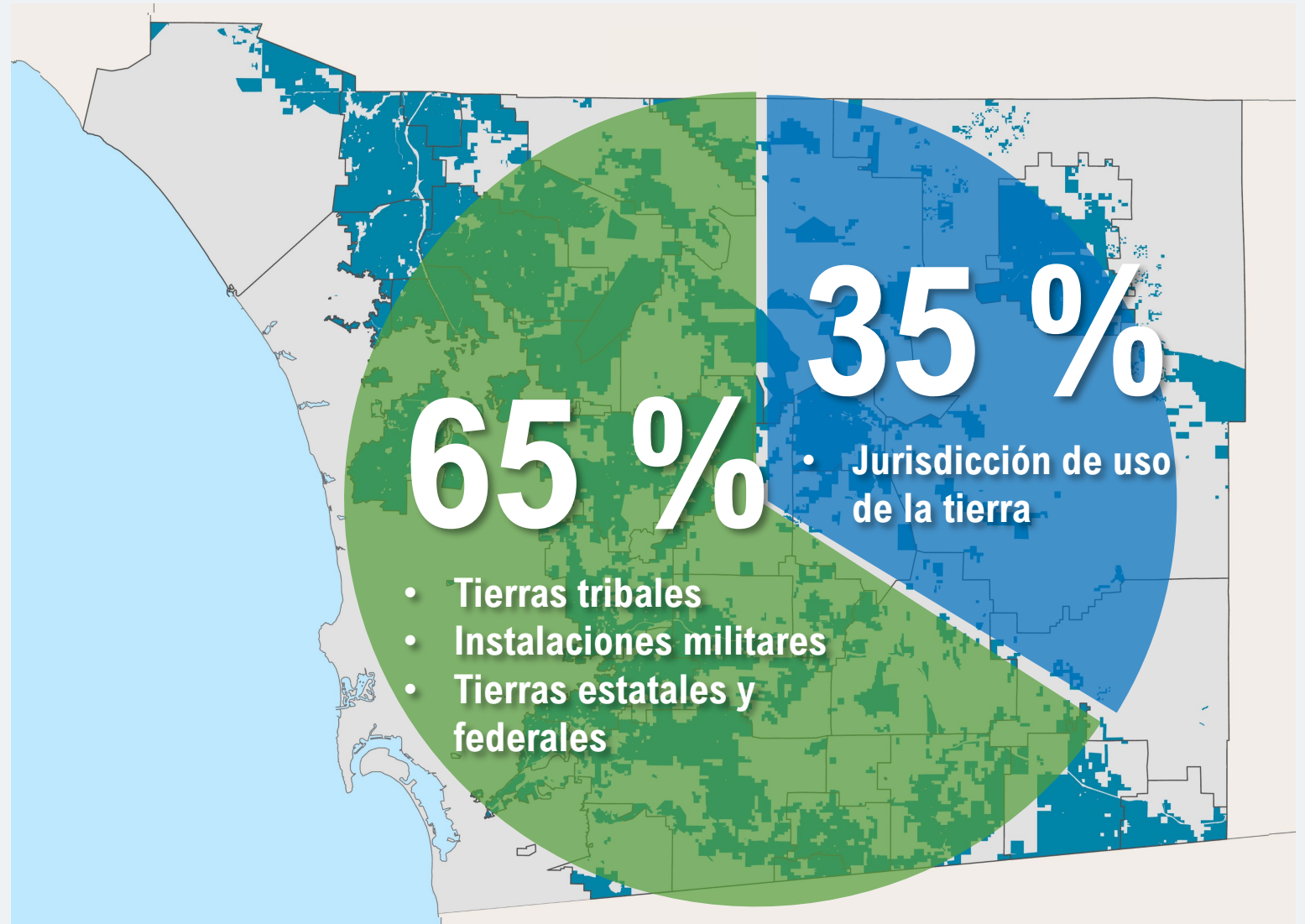

# Componentes del proyecto de actualización del PAC

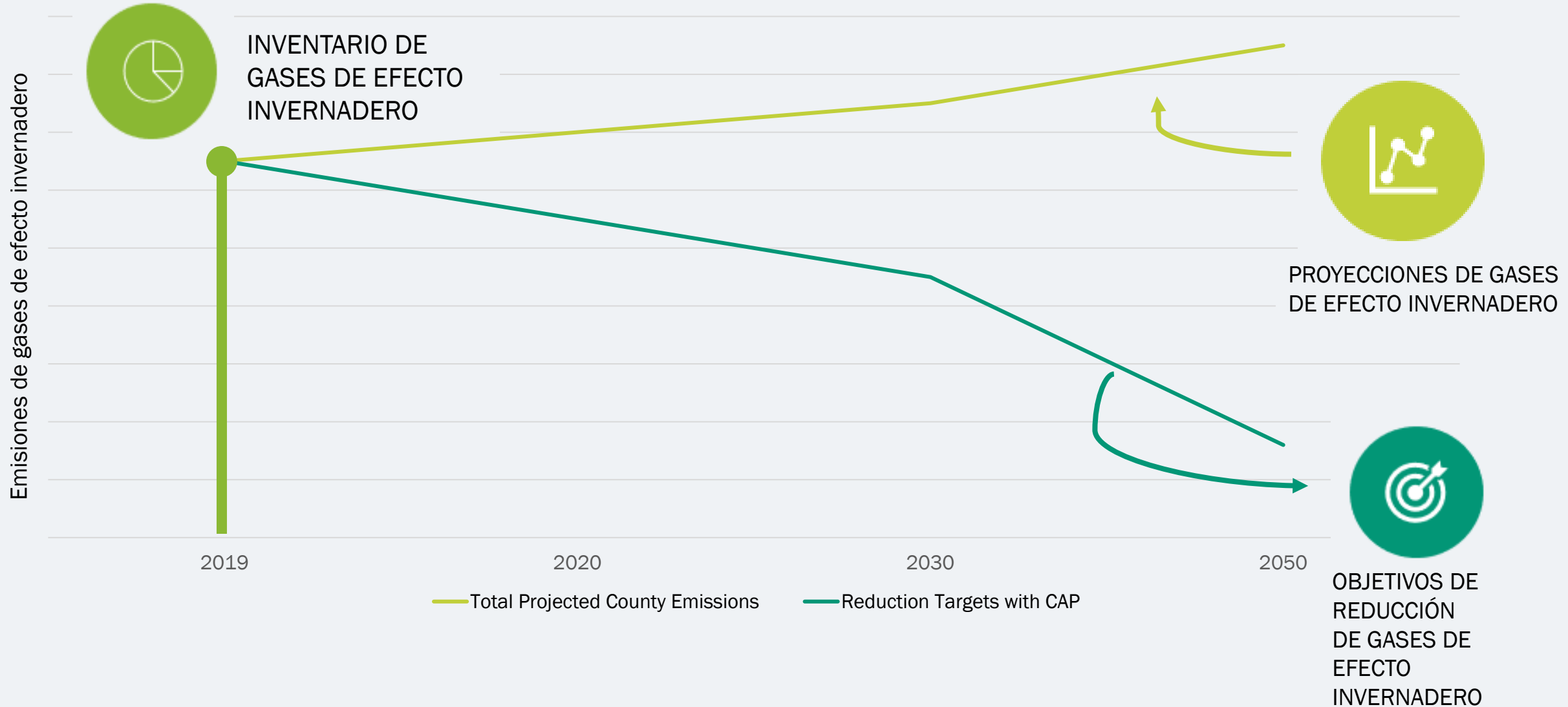

# Componentes del proyecto de actualización del PAC

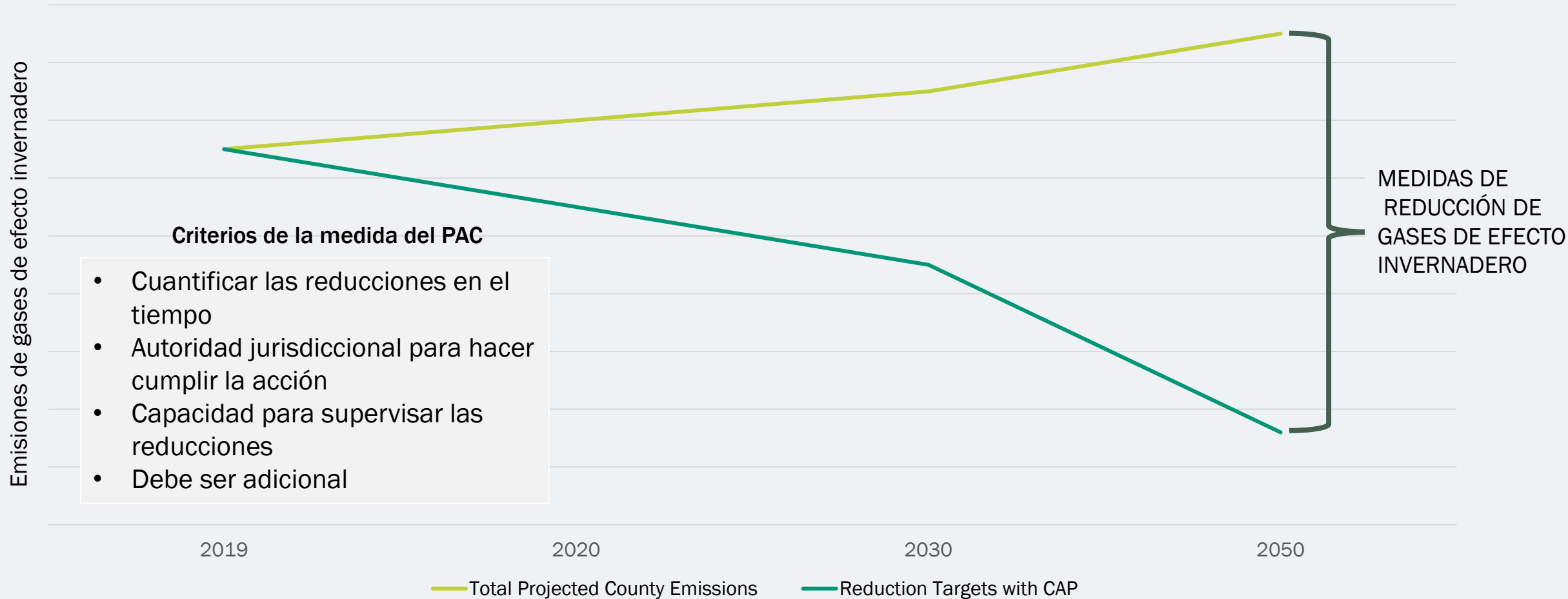

# Desarrollo de la medida de actualización del PAC

**Avoid**



**Remove**



**Reduce**

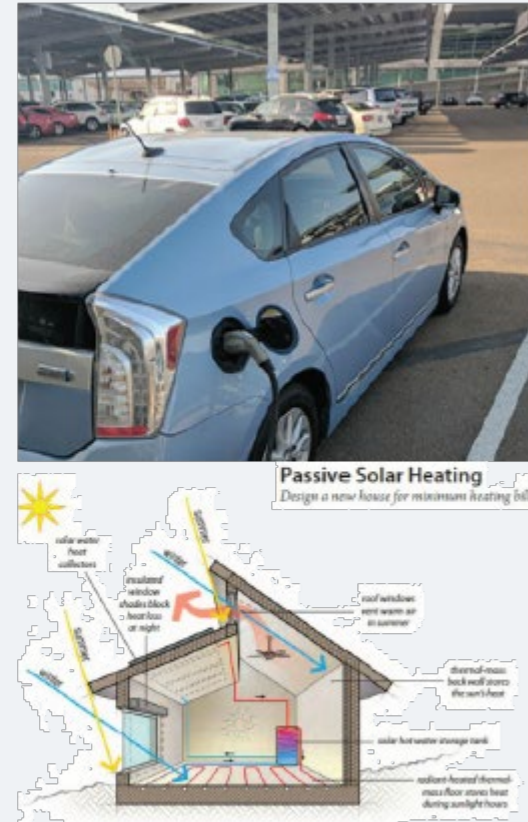

# Desarrollo de la medida de actualización del PAC

## Enfoque de desarrollo de medidas

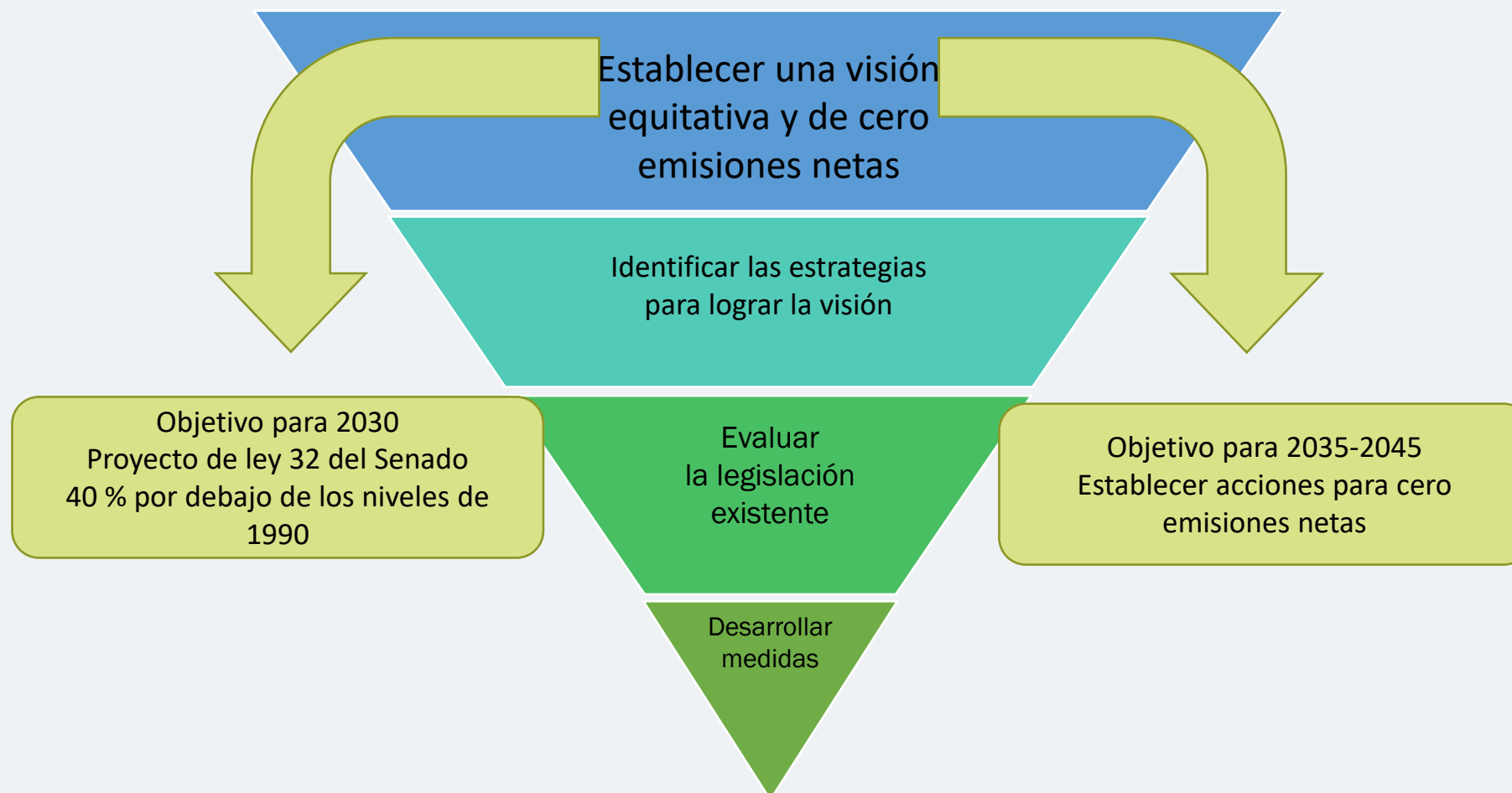

**Ayúdenos a crear una visión:  
del entorno  
construido/transporte**

---

# Comprender las emisiones del entorno construido/transporte

Desglose de las emisiones del transporte por carretera en el sector del entorno construido/transporte (2014)

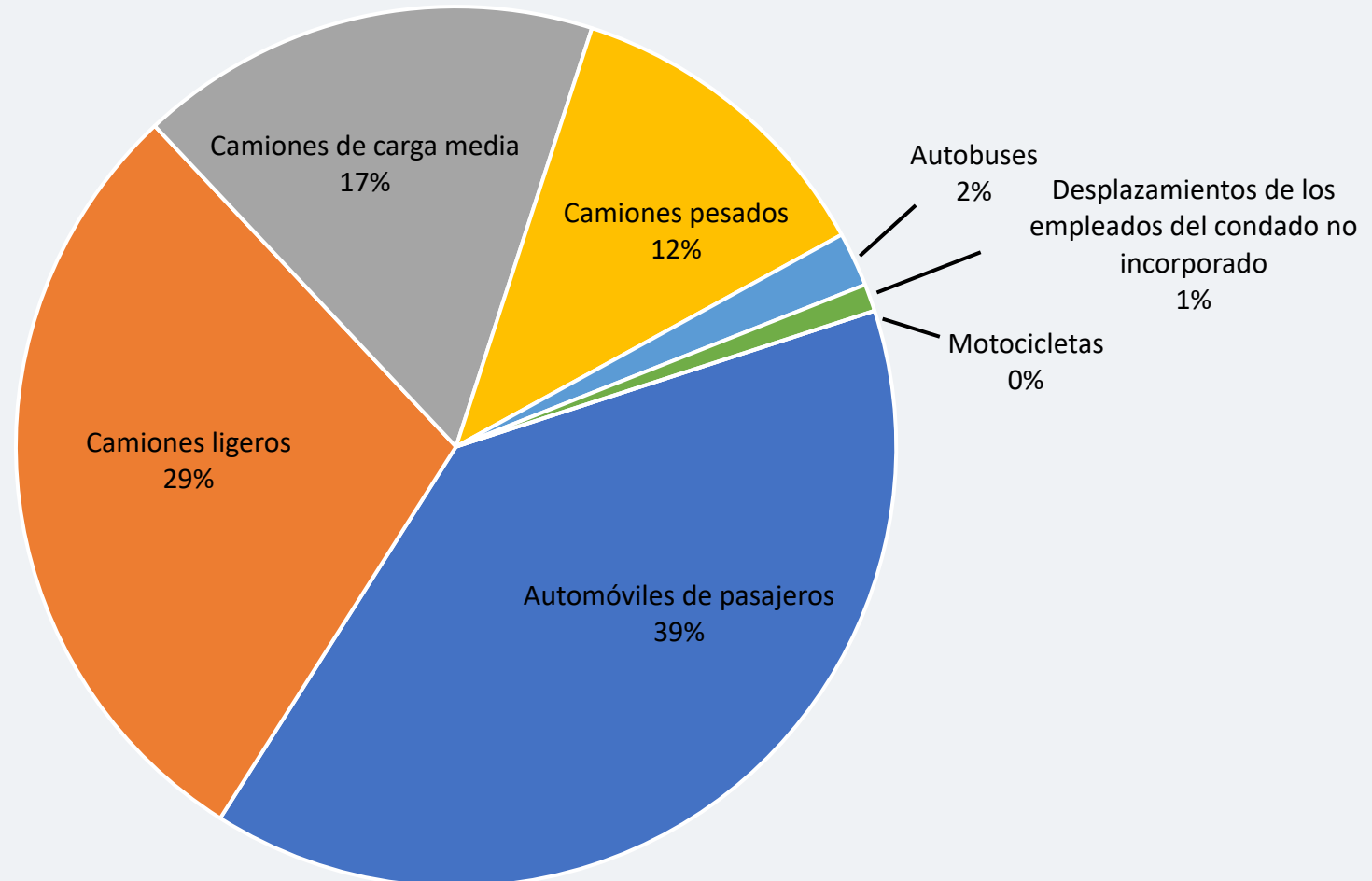

# Emisiones del entorno construido/transporte a nivel residencial

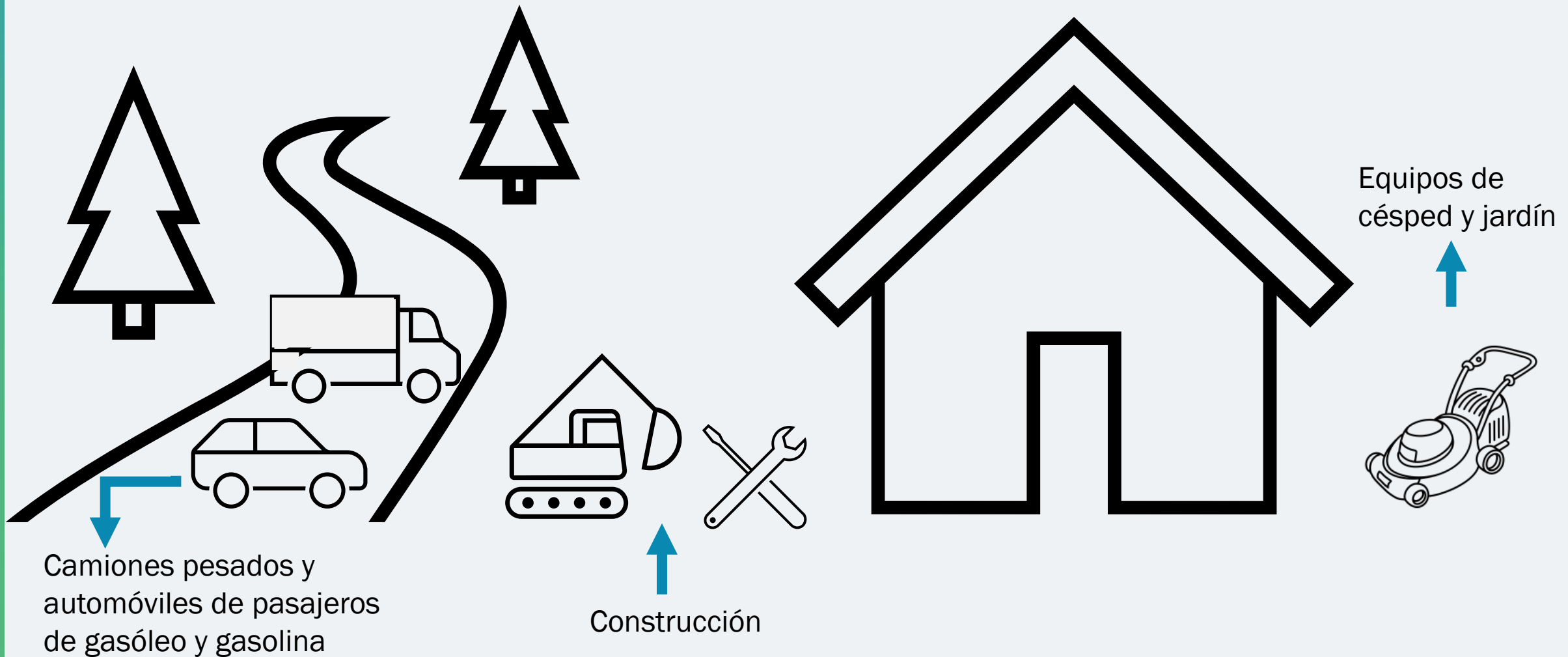

# Emisiones del entorno construido/transporte: nivel del condado



Infraestructura  
para bicicletas

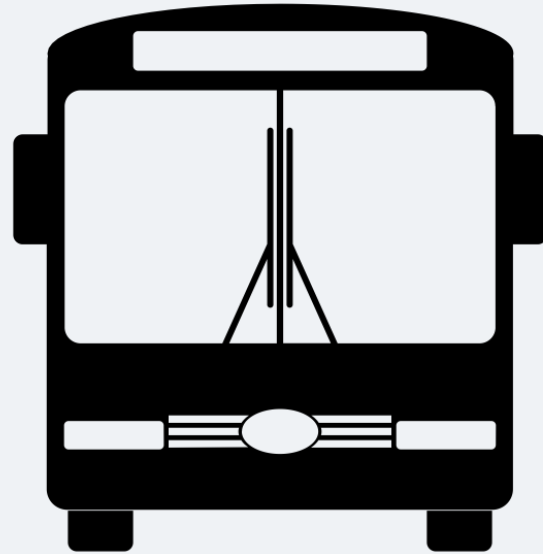

Sistemas de  
autobús/tránsito



Automóvil compartido  
de los empleados  
del condado

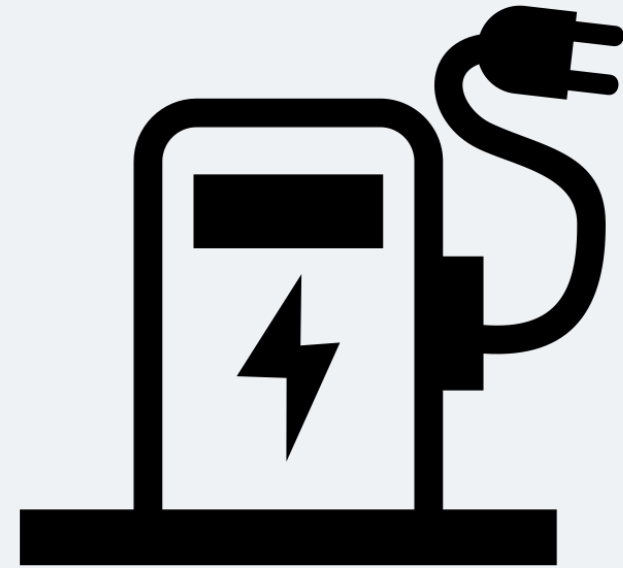

Infraestructura para  
vehículos eléctricos

# Emisiones del entorno construido/transporte a nivel del condado: *millas recorridas por los vehículos*

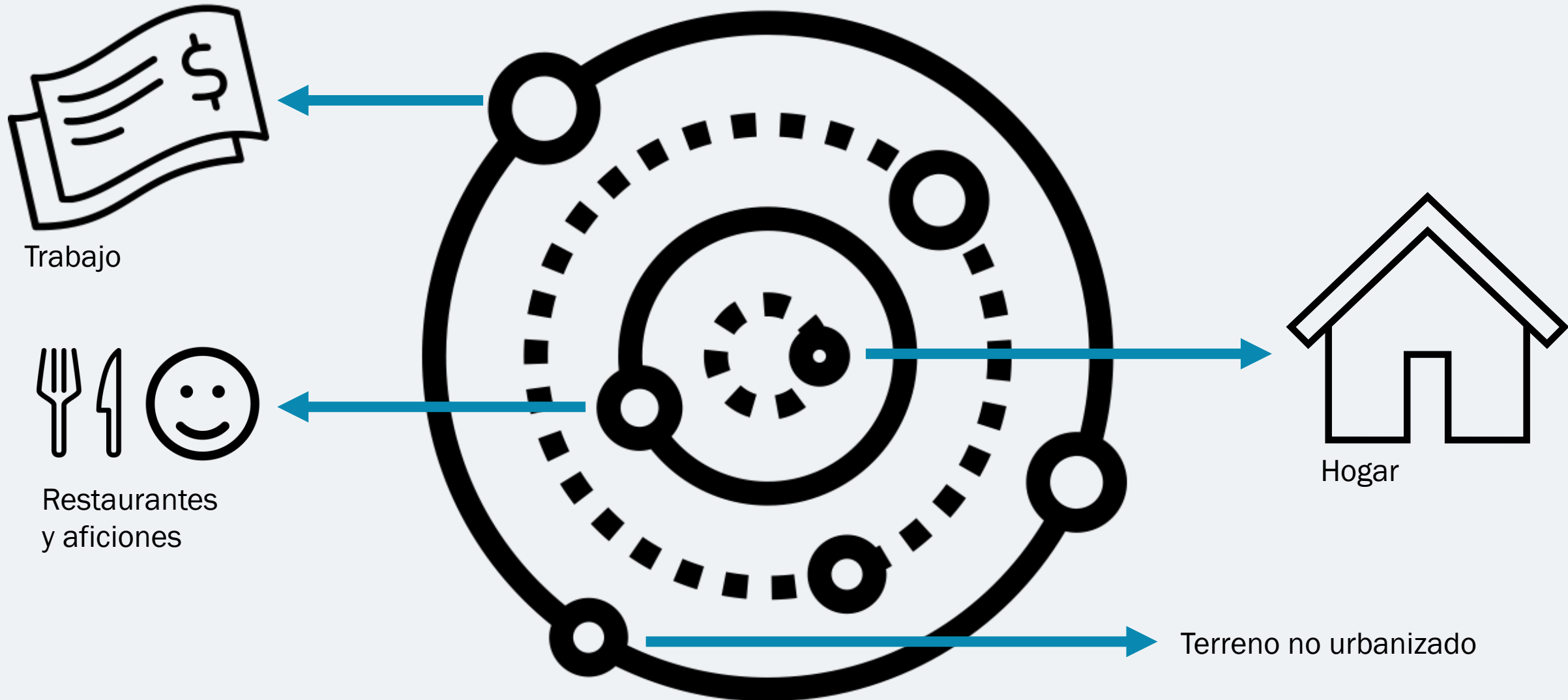

# Emisiones del entorno construido/transporte a nivel del condado: *modos de transporte alternativos*

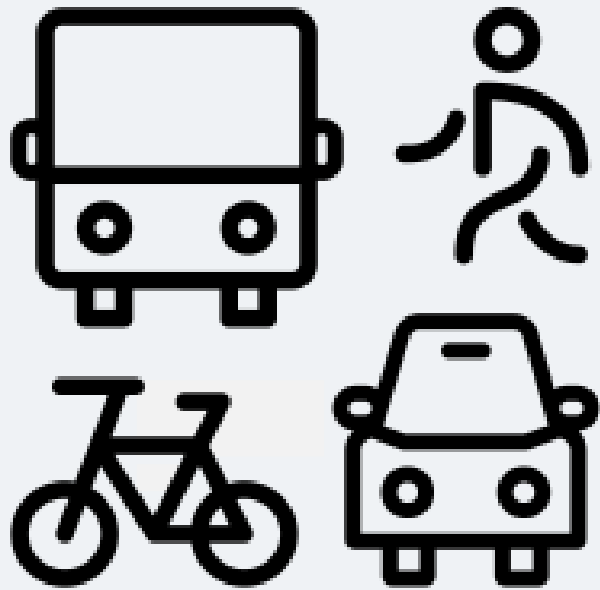

Transporte multimodal

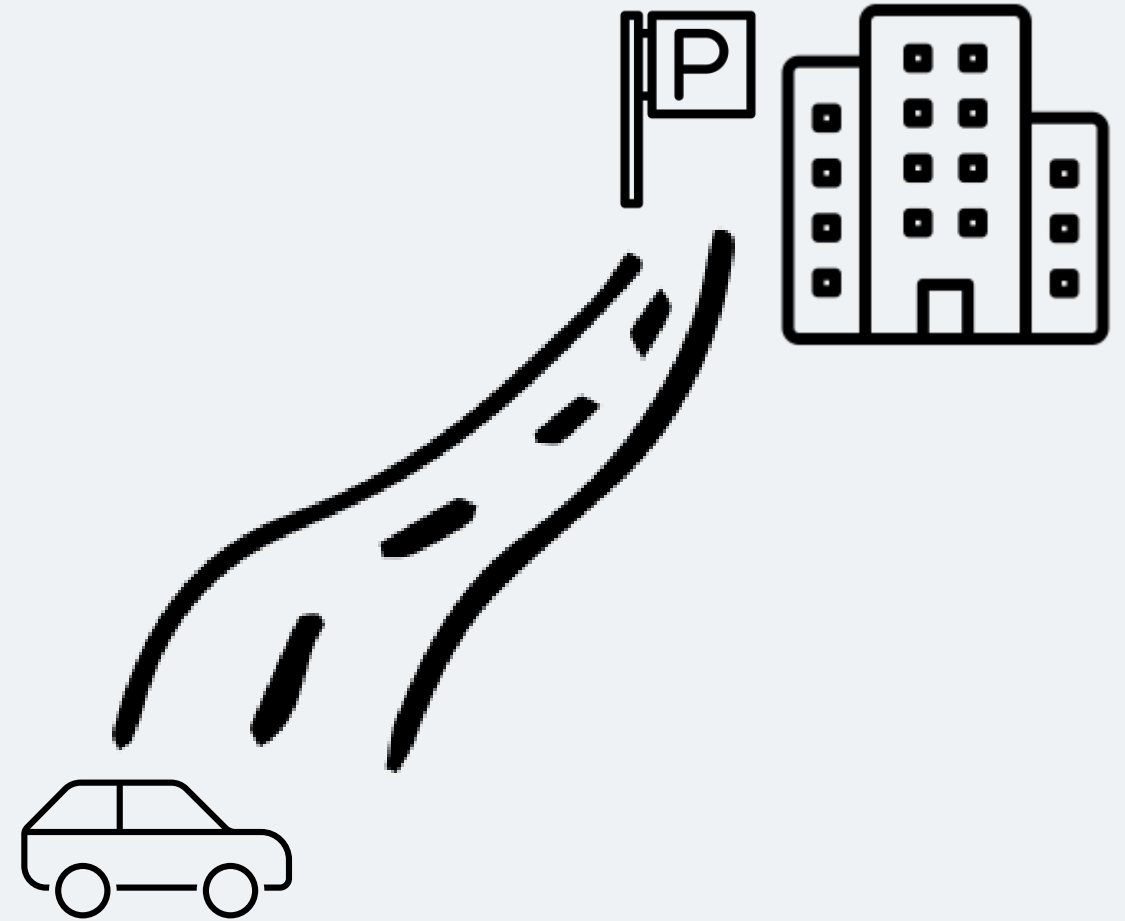

Desplazamientos de los empleados del condado

# Emisiones del entorno construido/transporte a nivel del condado: *flota y automóviles*



Combustibles  
fósiles utilizados  
en equipos y  
vehículos de  
construcción

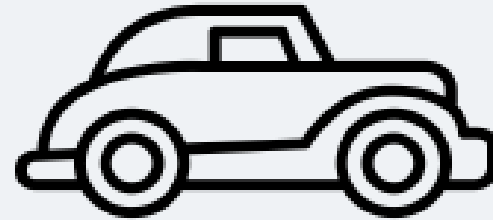

Automóviles y equipos  
viejos y menos  
eficientes en cuanto  
a combustible

# Emisiones del entorno construido/transporte a nivel del condado: *sumideros de carbono*



Silvicultura urbana

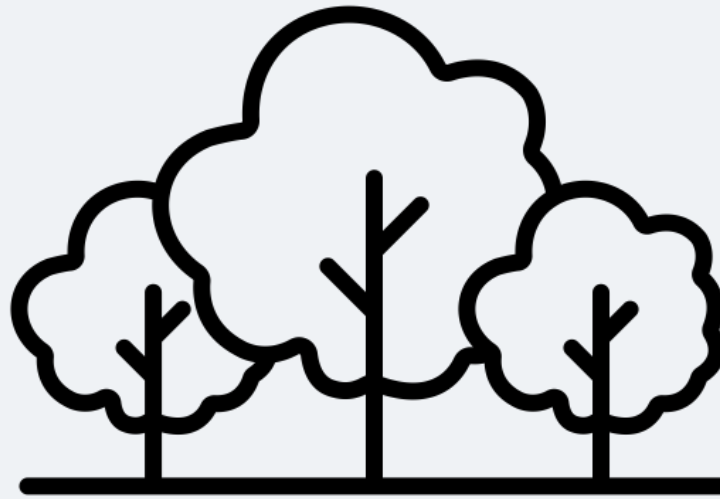

Parques

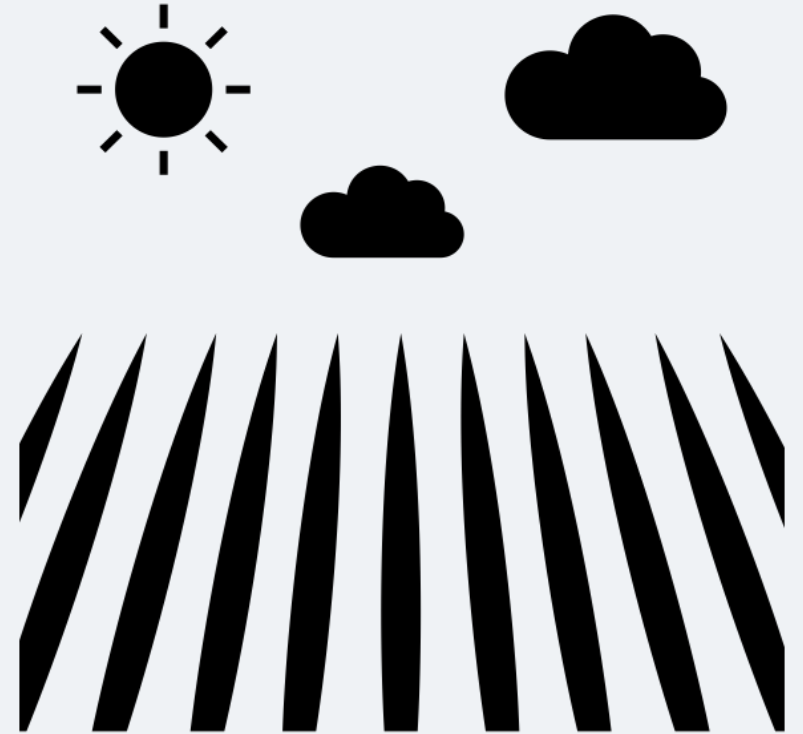

Agricultura

# Encuestas interactivas con Slido

Para participar:

- Escanee el código QR

O:

1. Abra slido.com en su navegador
2. Escriba el código del evento **123 777** (a la casilla Enter event code [Introduzca el código del evento])
3. Espere a ser redirigido al evento

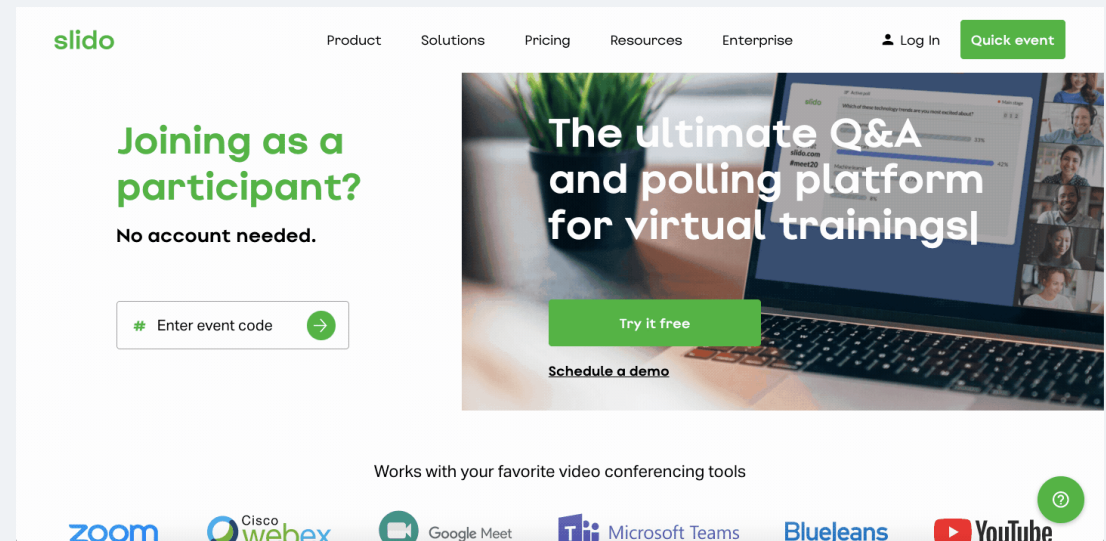



What should be considered for the built environment/transportation sector to achieve a net-zero emissions future? / ¿Qué se debe considerar para que el sector del entorno construido/transporte logre un futuro de cero emisiones netas?

 Start presenting to display the poll results on this slide.

slido

What should NOT be considered for the built environment/transportation sector? / ¿Qué NO se debe considerar para el sector del entorno construido/transporte?

 Start presenting to display the poll results on this slide.

slido

## Equity - Energy

¿Qué aspecto tiene la equidad dentro de un futuro de cero emisiones netas para el sector del entorno construido/transporte?

 Start presenting to display the poll results on this slide.

slido

Is there anything else that should be considered for the built environment/transportation sector? / ¿Hay algo más que deba considerarse para el sector del entorno construido/transporte?

 Start presenting to display the poll results on this slide.

# Información de contacto y próximos pasos

- Correo electrónico: [CAP@sdcounty.ca.gov](mailto:CAP@sdcounty.ca.gov) ; Teléfono: 619-323-6462
- Visite el sitio web del PAC del Condado para obtener información sobre el proyecto y para recibir actualizaciones automáticas por correo electrónico sobre eventos e hitos

[www.sandiegocounty.gov/sustainability](http://www.sandiegocounty.gov/sustainability)



# Comentarios del público



¡QUEREMOS SABER DE  
USTED!



COMPARTA SUS  
COMENTARIOS ADICIONALES.



HAGA CUALQUIER PREGUNTA.

# Cómo hacer comentarios públicos por teléfono

- Oprima Estrella (\*) 9 para indicar que desea hablar
- Escuche el mensaje: "El presentador desea que usted anule el silencio de su micrófono. Puede oprimir Estrella (\*) 6 para anular el silencio"
- Cuando termine su comentario, oprima Estrella (\*) 6 para volver a silenciar

# Cómo hacer comentarios públicos a través de Zoom



# Comentarios del público



¡QUEREMOS SABER DE  
USTED!



COMPARTA SUS  
COMENTARIOS ADICIONALES.



HAGA CUALQUIER PREGUNTA.



# County of San Diego

**¡Gracias!**



Taller público  
25 de agosto de 2021