



County of San Diego

Actualización del Plan de Acción Climática

Taller de desarrollo de medidas

Energía, agua/aguas residuales y residuos sólidos



Taller público
28 de julio de 2021



Traducción simultánea en español

Si necesita traducción simultánea:

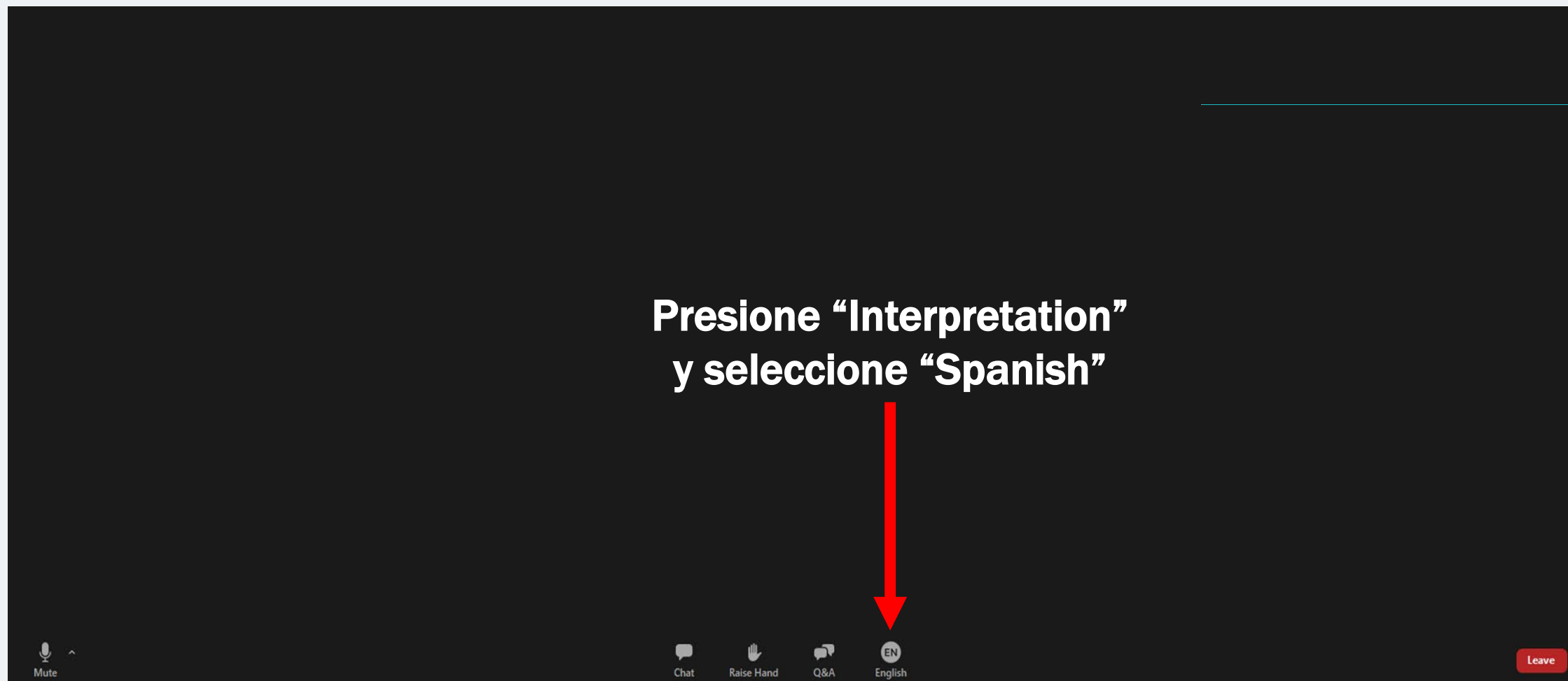
**Presione “Interpretation”
y seleccione “Spanish”**



Mute Chat Raise Hand Q&A EN English Leave

Agenda:

- Logística del taller
- Dónde y cómo puede el Condado reducir las emisiones de gases de efecto invernadero (GEI)
- Acciones que reducen las emisiones de GEI
- Ayúdenos a crear una visión equitativa y de cero emisiones netas:
 - Energía, agua/aguas residuales, residuos sólidos



Cómo participar

?

¿Comentarios/Preguntas de Zoom? Envíe un mensaje utilizando la función de preguntas y respuestas



Envíe sus comentarios/preguntas durante la reunión



¿Tiene problemas con Zoom durante la reunión?

Utilice la función de preguntas y respuestas (Q&A) en la parte

inferior de la pantalla
Correo electrónico: CAAP@sdcounty.ca.gov

Controles de la reunión de Zoom - escritorio

?

¿Comentarios/Preguntas de Zoom? Envíe un mensaje utilizando la función de preguntas y respuestas

Utilice la ventana de
preguntas y
respuestas para
enviar
comentarios/pregun
tas

Envíe preguntas a
todo el mundo o
elija su
destinatario aquí

Question and Answer

Welcome to the meeting. You can ask questions or share your screen.

Type your question here...

Controles de la reunión de Zoom – dispositivo móvil

?

¿Comentarios/Preguntas de Zoom? Envíe un mensaje utilizando la función de preguntas y respuestas

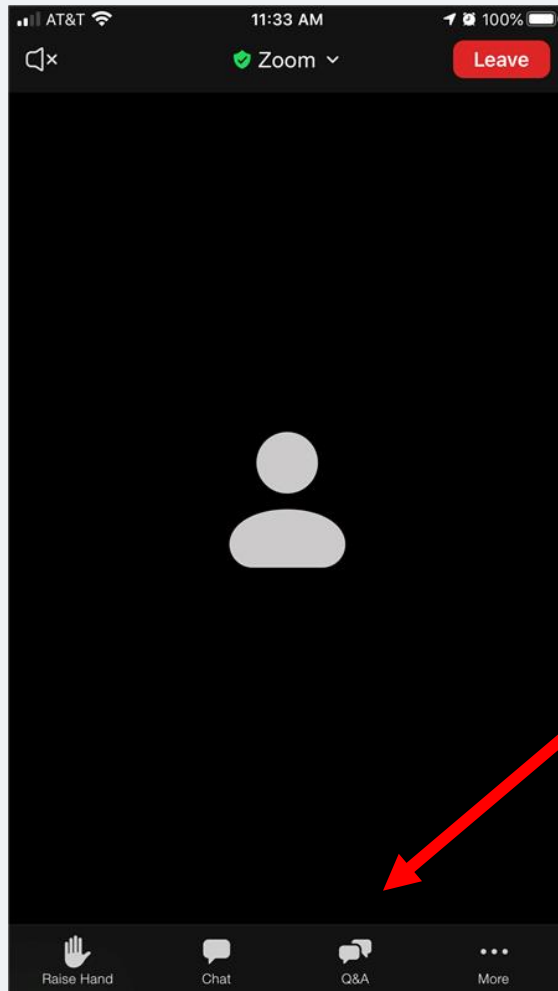

Primero haga clic en “More” (Más)

Acceda a la ventana de preguntas y respuestas para enviar comentarios/preguntas

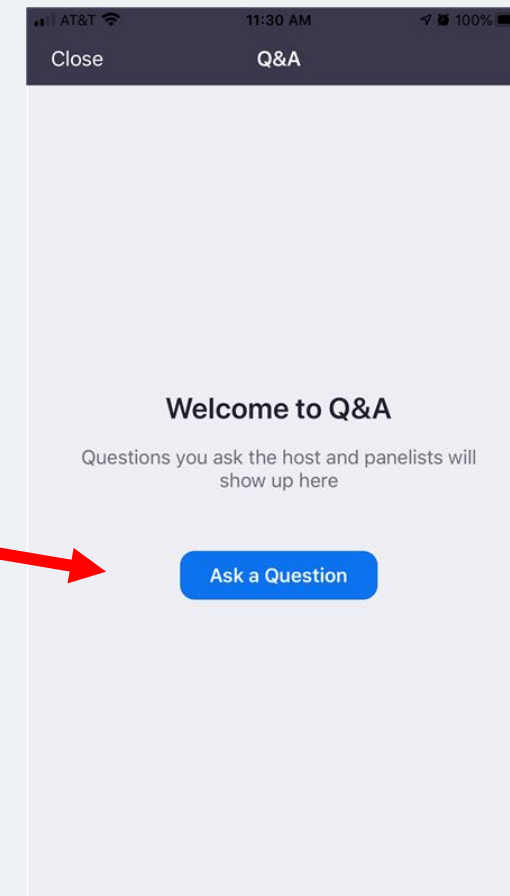

Marco para una acción climática audaz en el Condado de San Diego

"Establecer acciones para alcanzar el objetivo de cero emisiones netas de carbono para 2035-2045"

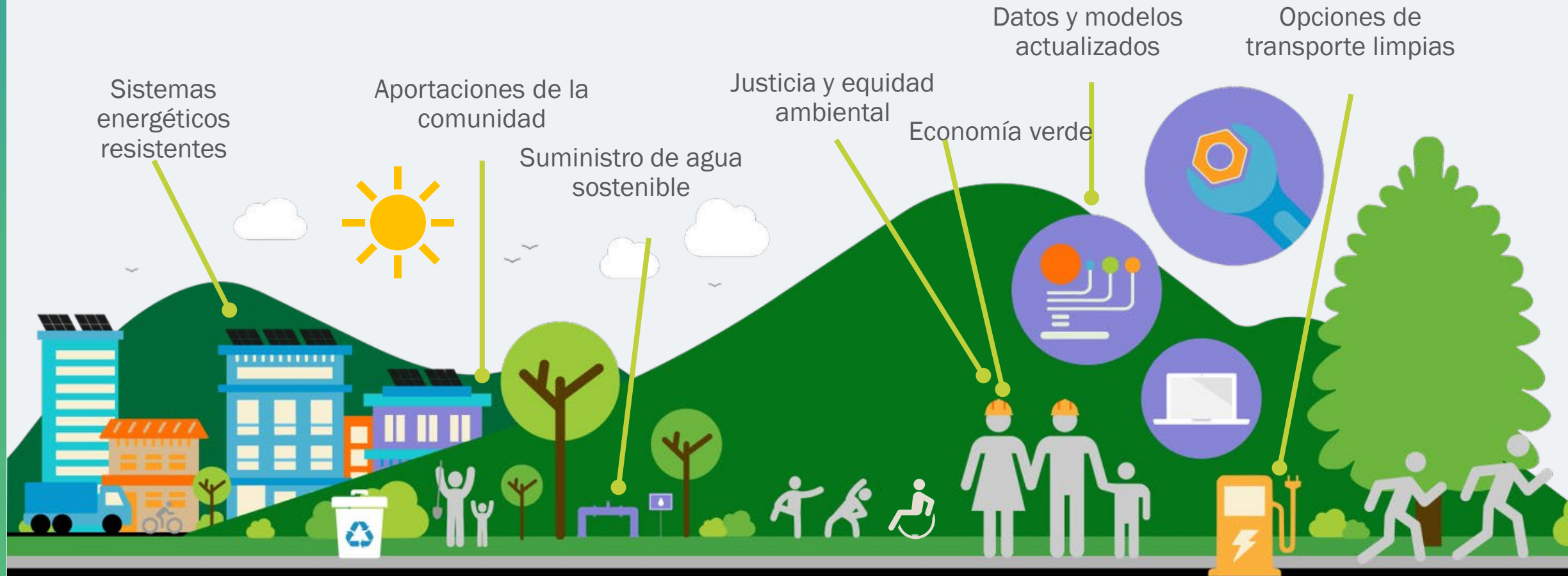

Plan General del Condado de San Diego

- El Plan General de 2011 redujo la capacidad residencial en un 15 %
- Concentra el 80 % de la capacidad de unidades de vivienda más cerca de las ciudades
- Área del condado: 2.9 millones de acres
- Área no incorporada 2.2 millones de acres
- Jurisdicción sobre el uso de la tierra en 772,239 acres o el 35 %.

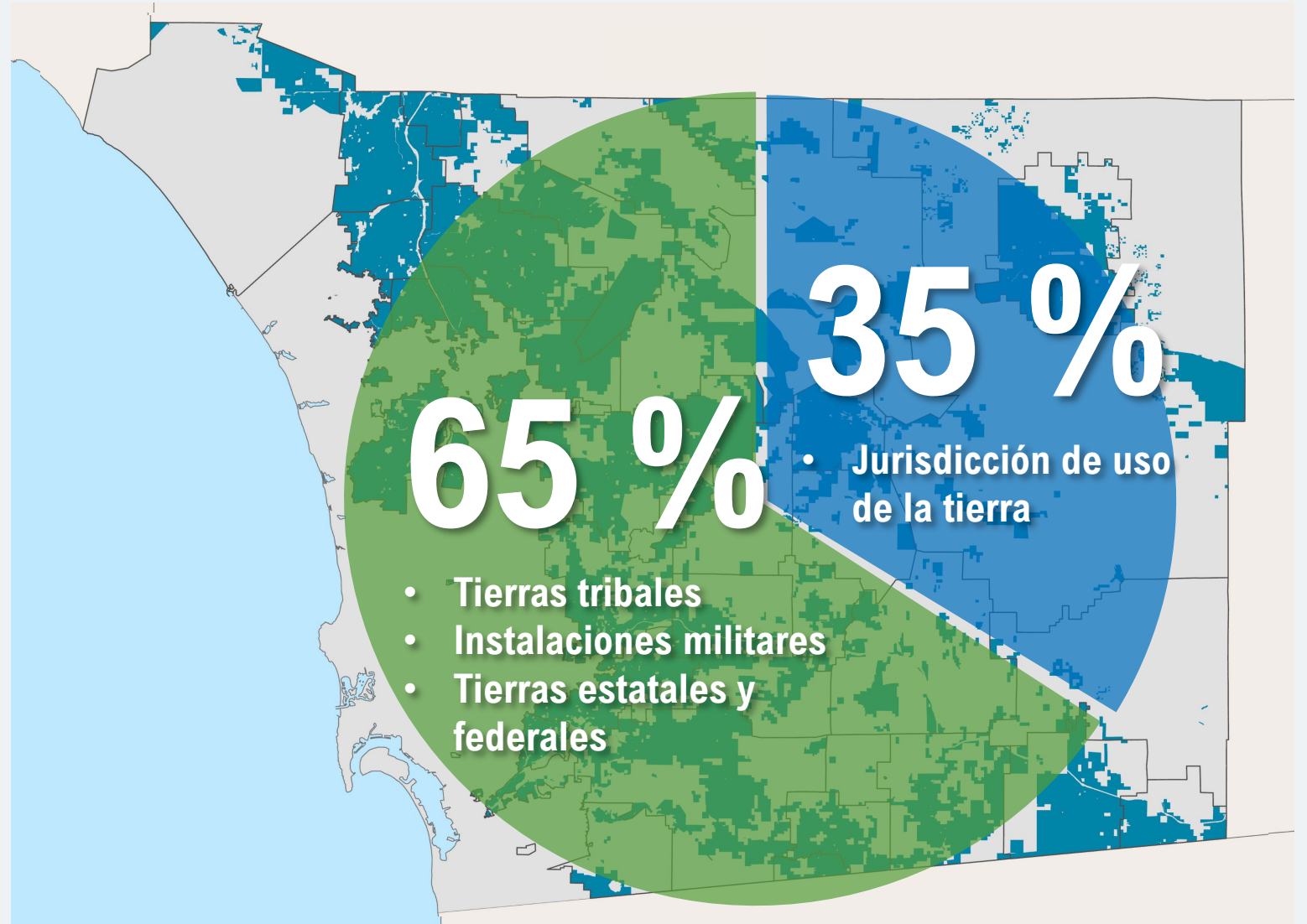

Componentes del proyecto de actualización del PAC

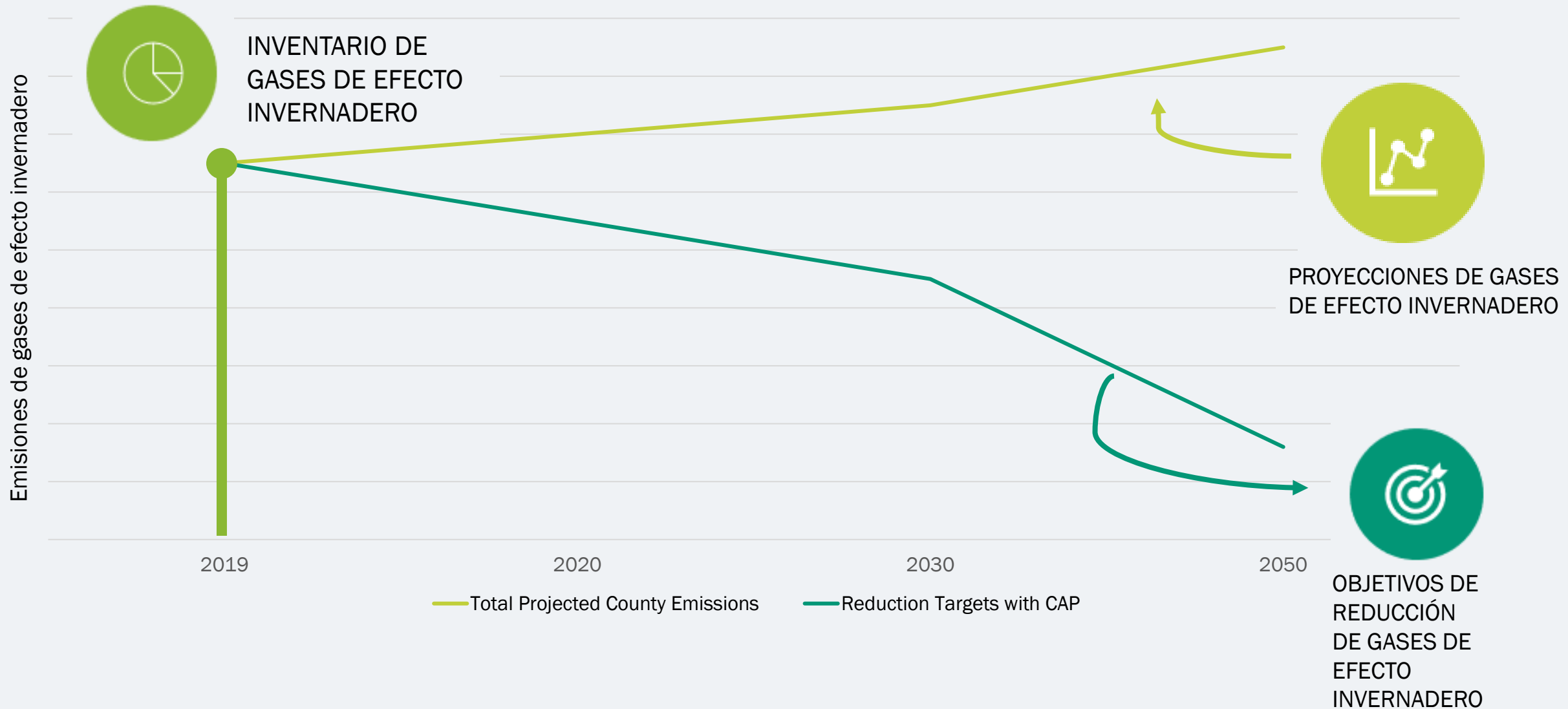

Componentes del proyecto de actualización del PAC

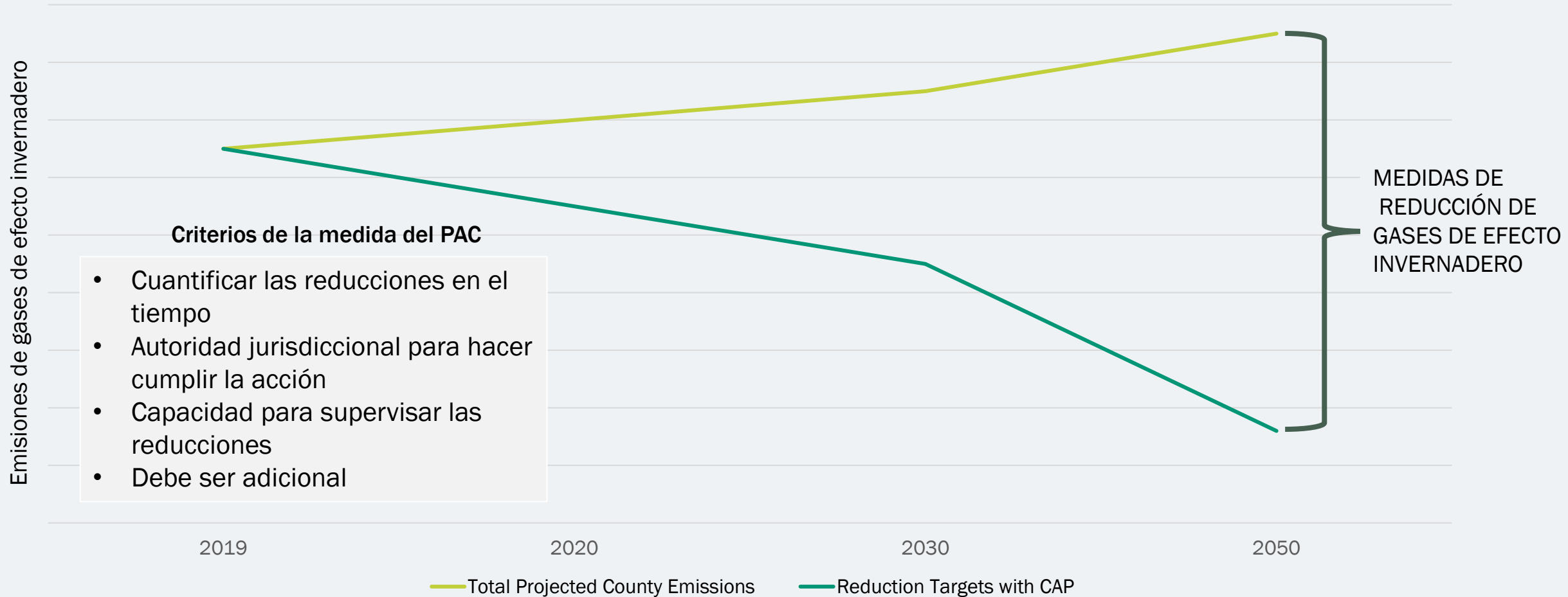

Desarrollo de la medida de actualización del PAC

Avoid



Remove



Reduce

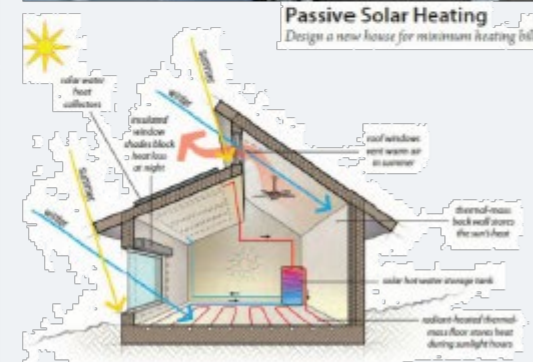
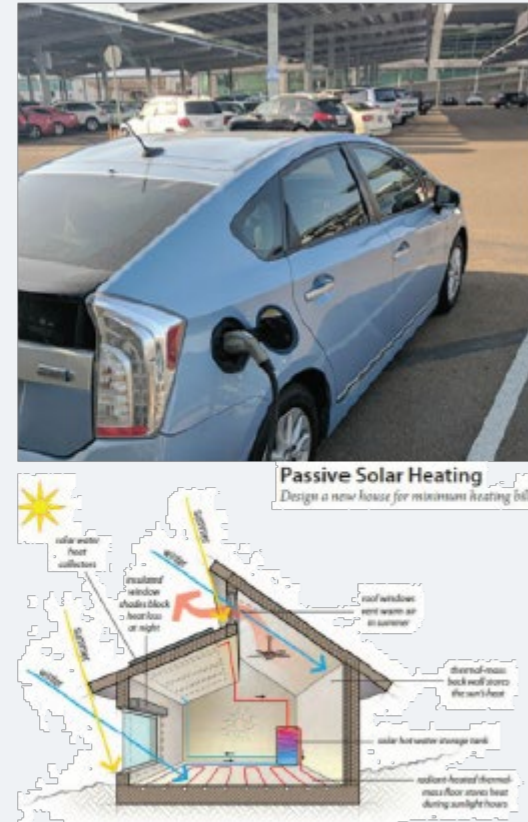

Desarrollo de la medida de actualización del PAC

Enfoque de desarrollo de medidas

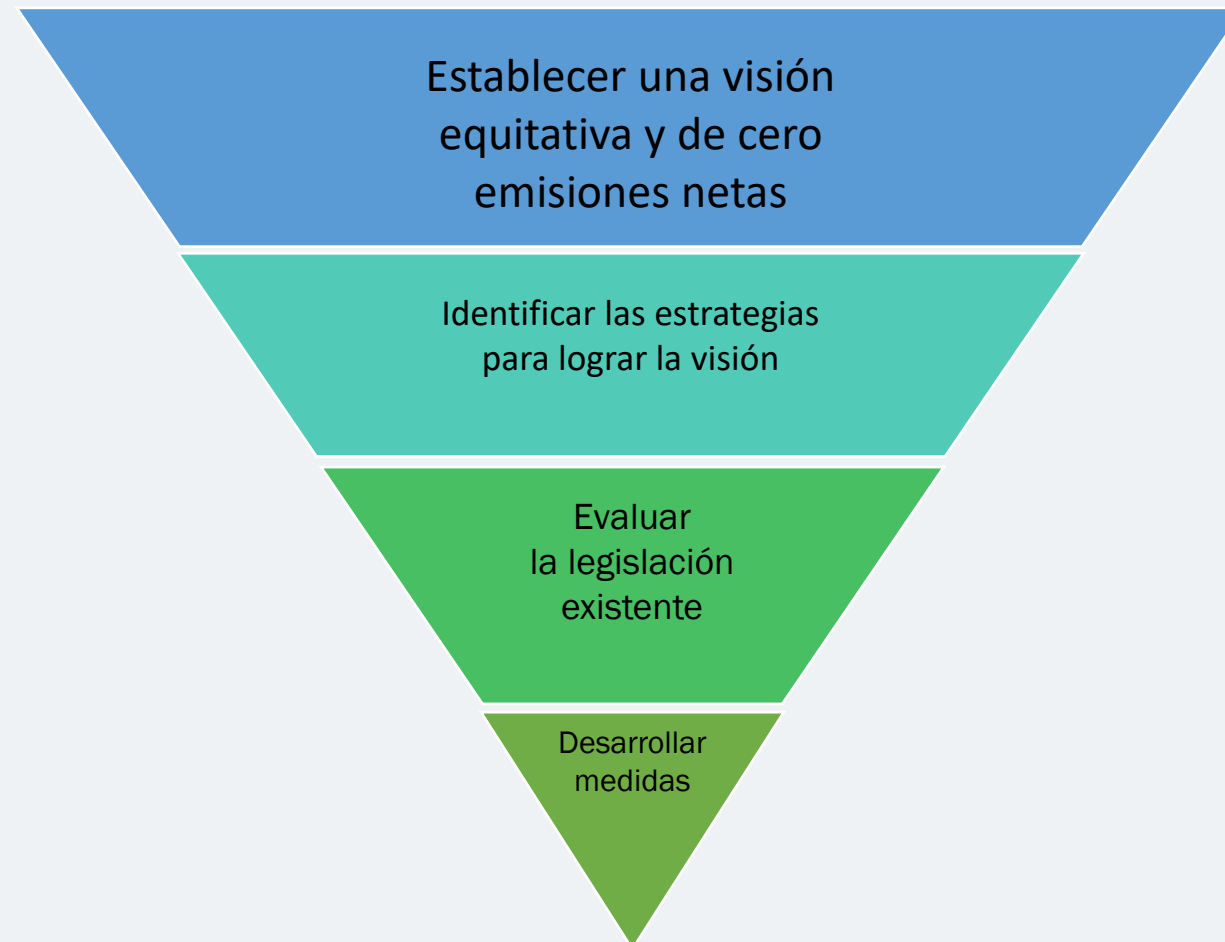

Desarrollo de la medida de actualización del PAC

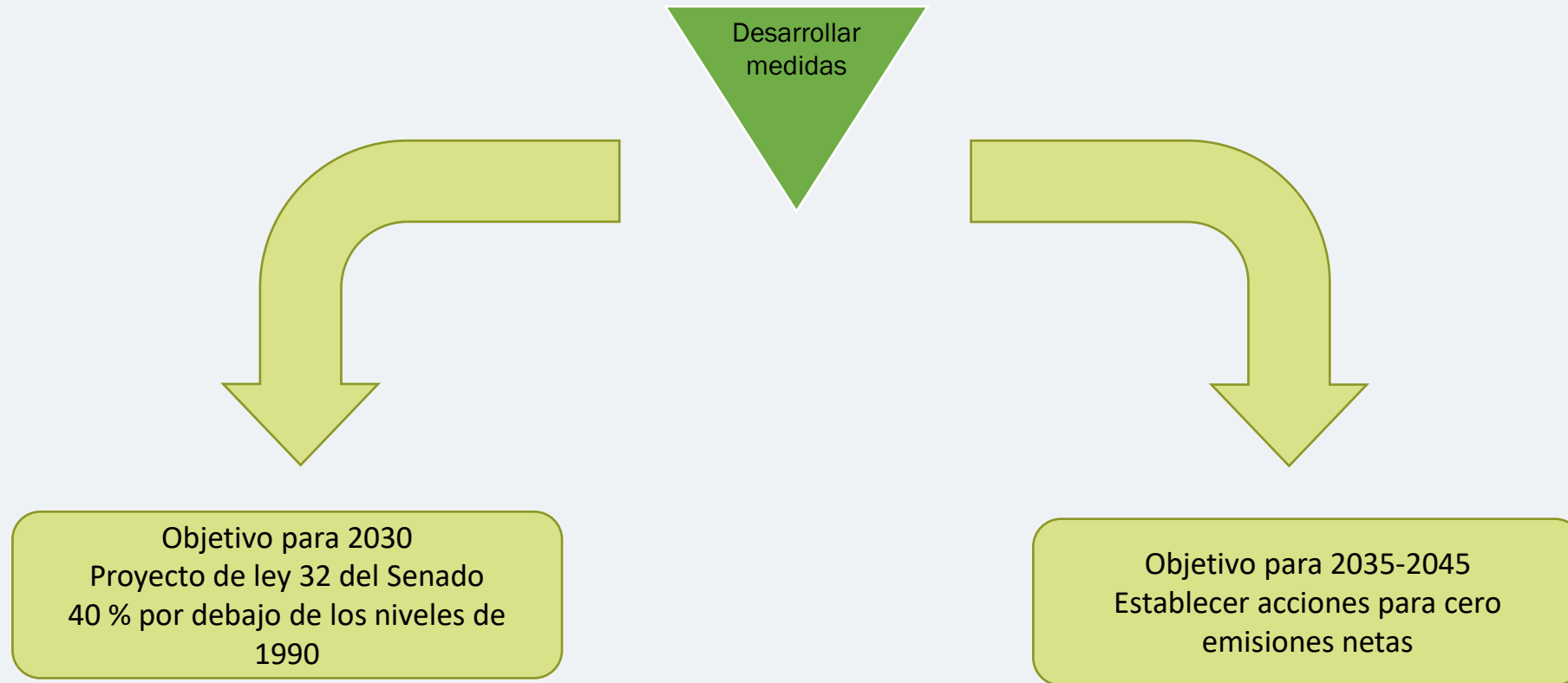

**Ayúdenos a crear una visión:
Energía**

Comprender las emisiones de la energía

Desglose de las emisiones derivadas del uso de la electricidad en el sector energético (2014)

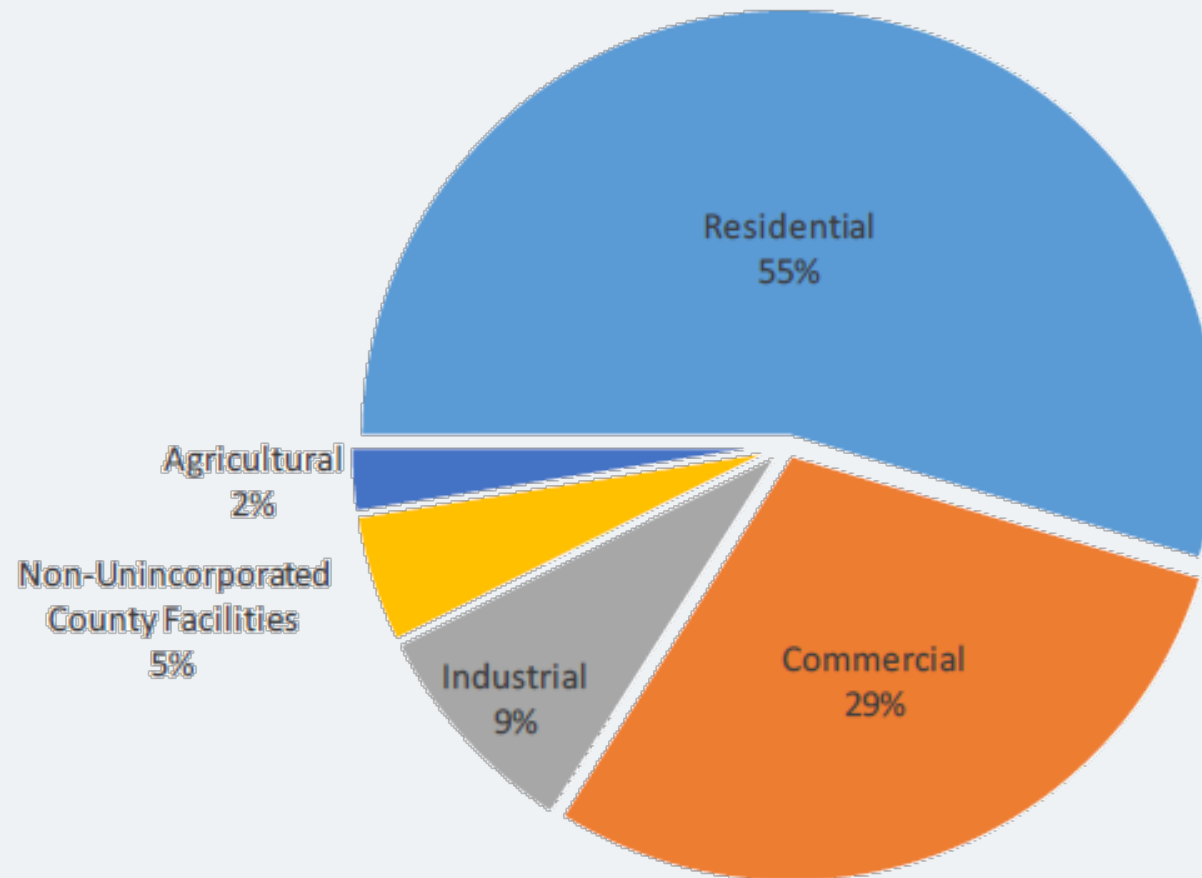

De dónde proceden las emisiones energéticas

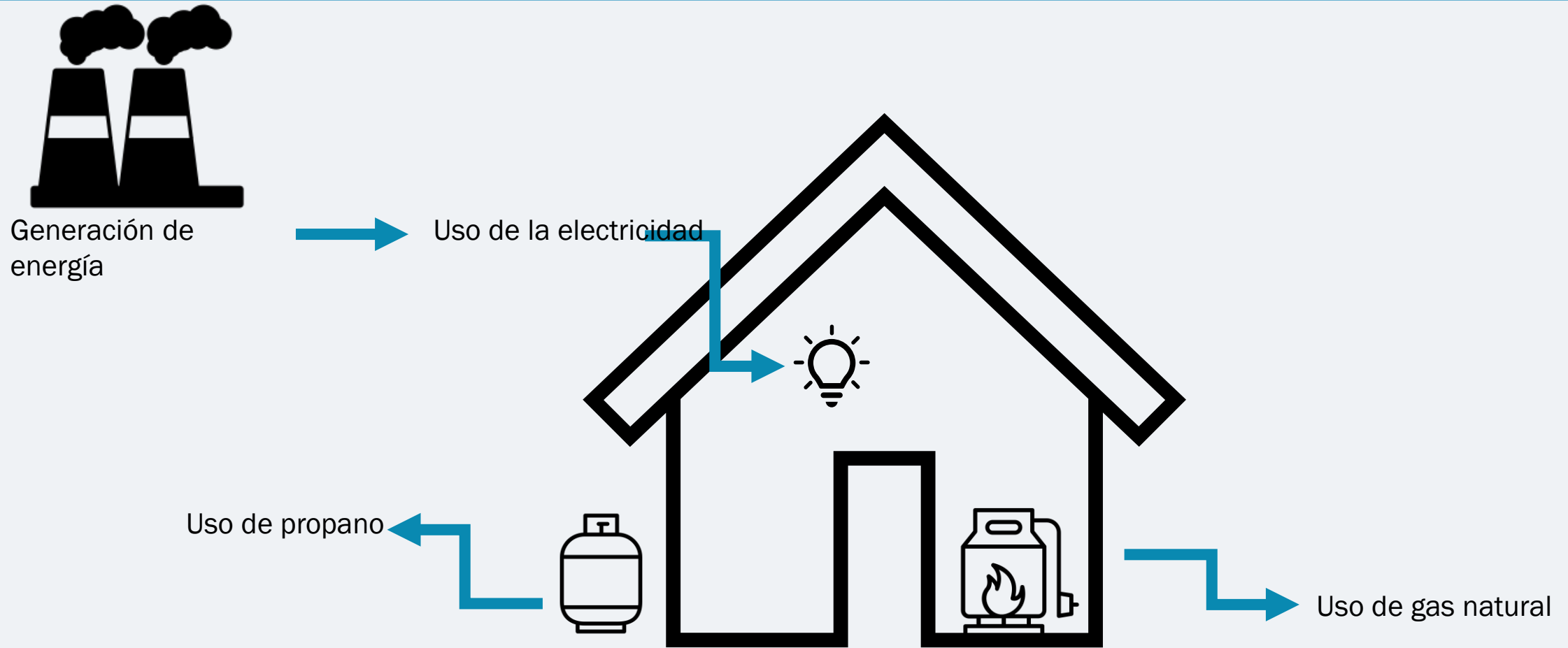

Encuestas interactivas con Slido

Para participar:

- Escanee el código QR

O:

1. Abra slido.com en su navegador
2. Escriba el código del evento **999 521** (a la casilla Enter event code [Introduzca el código del evento])
3. Espere a ser redirigido al evento

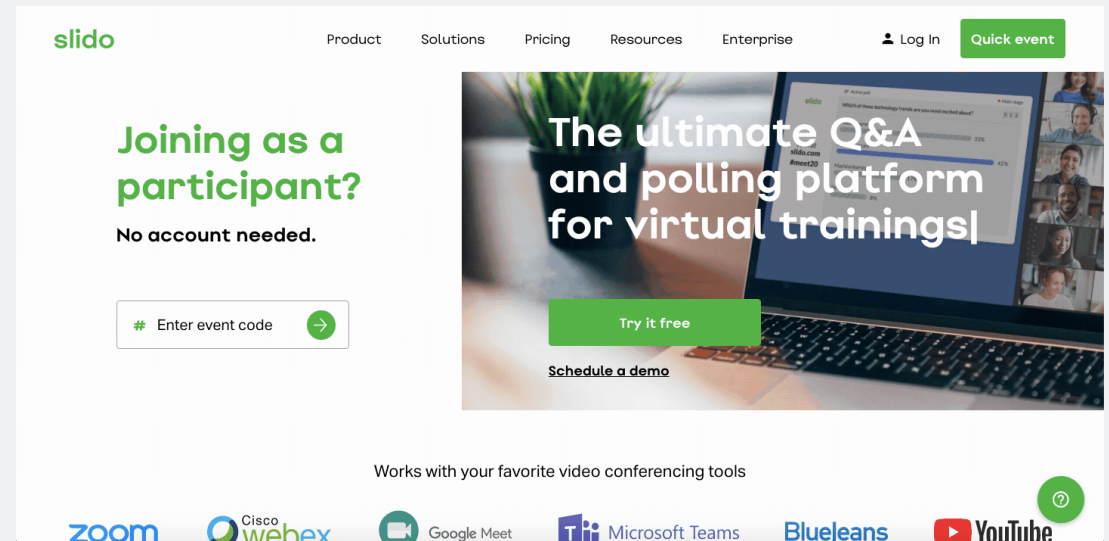

slido

What should be considered for the energy sector to achieve a net-zero emissions future? / ¿Qué se debe considerar para que el sector de la energía logre un futuro de cero emisiones netas?

 Start presenting to display the poll results on this slide.

slido

What should NOT be considered for the energy sector? / ¿Qué
NO se debe considerar para el sector de la energía?

 Start presenting to display the poll results on this slide.

slido

Equity - Energy

¿Qué aspecto tiene la equidad dentro de un futuro de cero emisiones netas para el sector energético?

 Start presenting to display the poll results on this slide.

slido

Is there anything else that should be considered for the energy sector? / ¿Hay algo más que deba considerarse para el sector de la energía?

 Start presenting to display the poll results on this slide.

**Ayúdenos a crear una visión:
Agua/Aguas residuales**

Entender las emisiones del agua/aguas residuales

Desglose de las emisiones del sector del agua (2014)

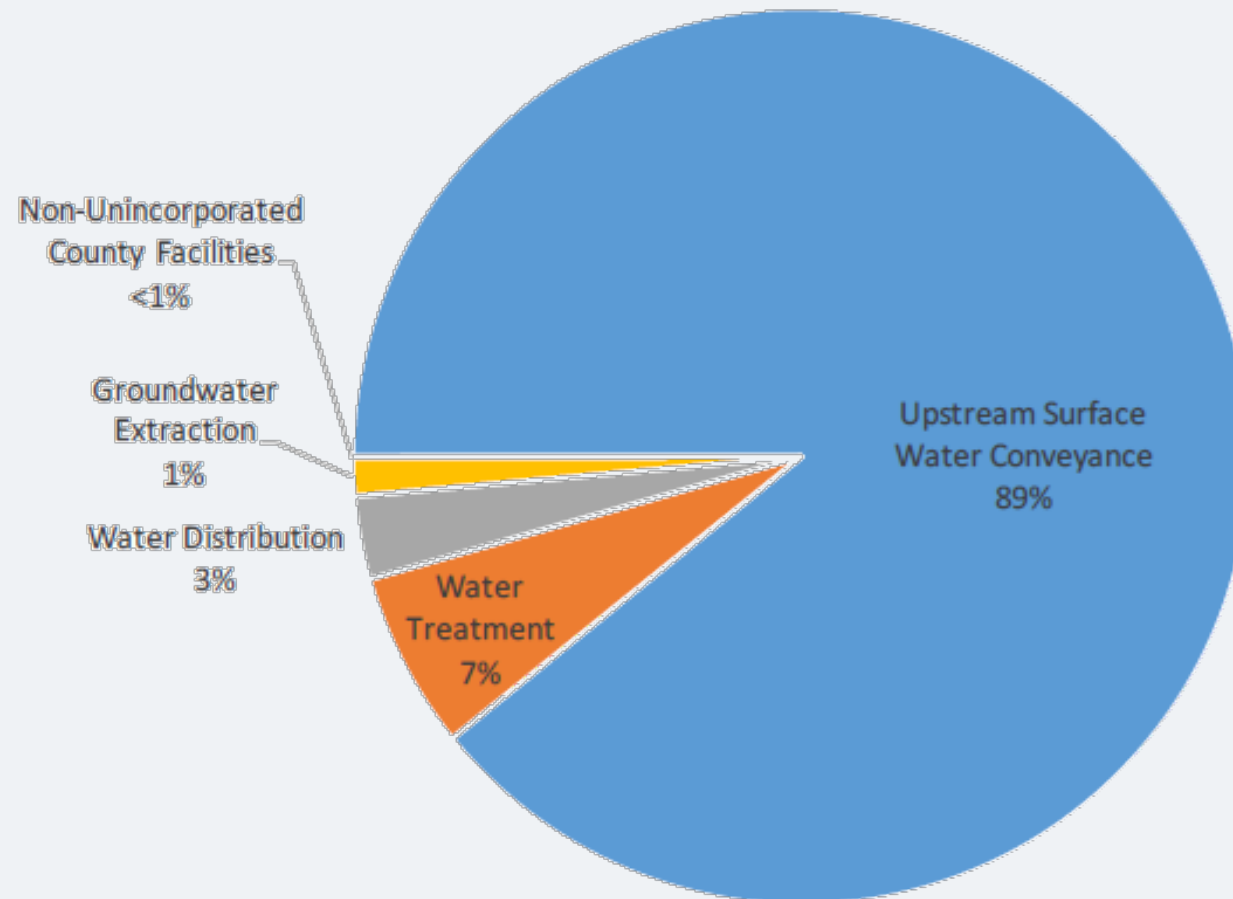

De dónde proceden las emisiones del agua/aguas residuales

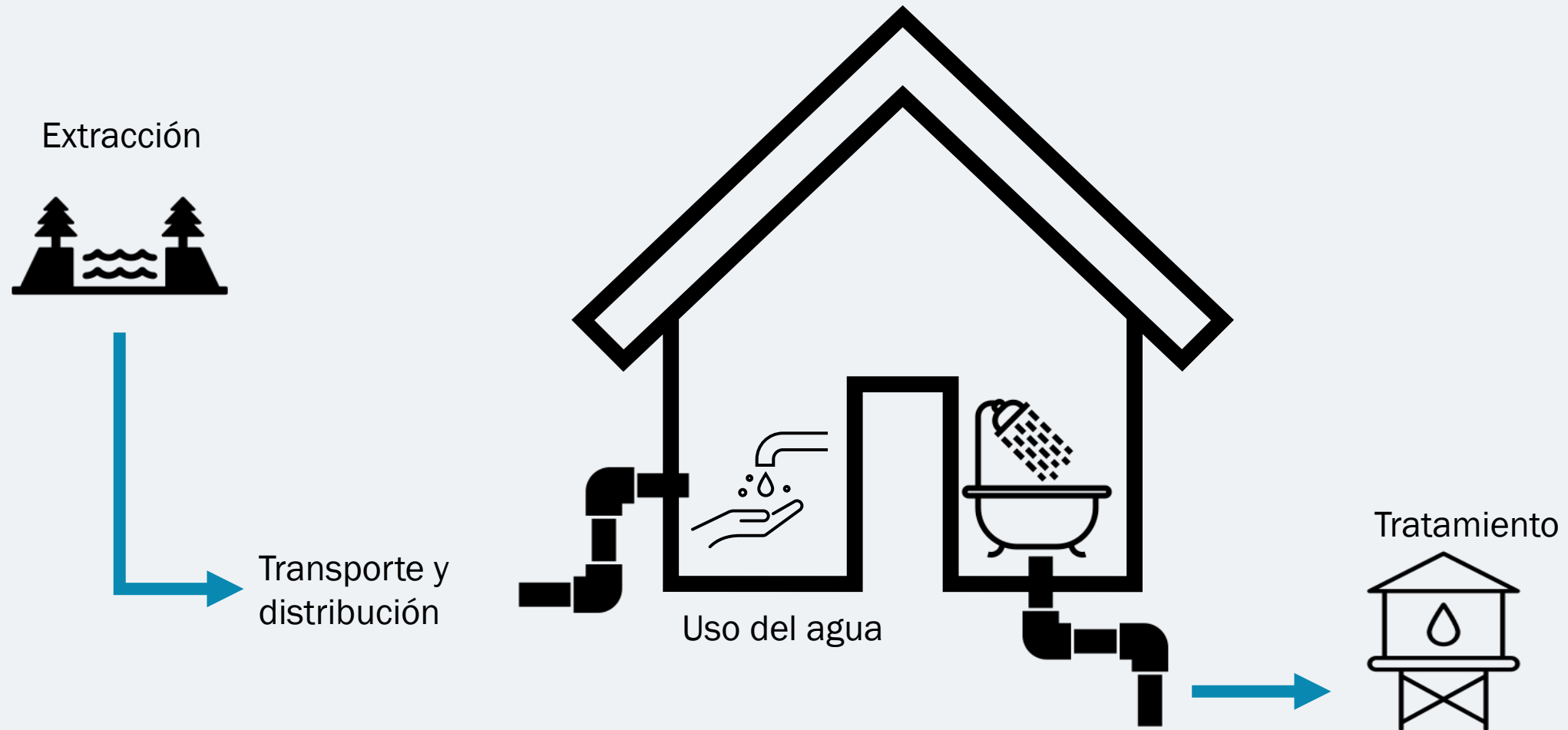

slido

What should be considered for the water and wastewater sector to achieve a net-zero emissions future? / ¿Qué se debe considerar para que el sector del agua y las aguas residuales logre un futuro de cero emisiones netas?

 Start presenting to display the poll results on this slide.

slido

What should NOT be considered for the water and wastewater sector? / ¿Qué NO se debe considerar para el sector del agua y las aguas residuales?

 Start presenting to display the poll results on this slide.

slido

Equity - Water/Wastewater

¿Qué aspecto tiene la equidad dentro de un futuro de cero emisiones netas para el sector de agua/agua residuales?

 Start presenting to display the poll results on this slide.

slido

Is there anything else that should be considered for the water and wastewater sector? / ¿Hay algo más que deba considerarse para el sector del agua y las aguas residuales?

 Start presenting to display the poll results on this slide.

**Ayúdenos a crear una visión:
Residuos sólidos**

Comprender las emisiones de los residuos sólidos

Desglose de las emisiones del sector de los residuos sólidos (2014)

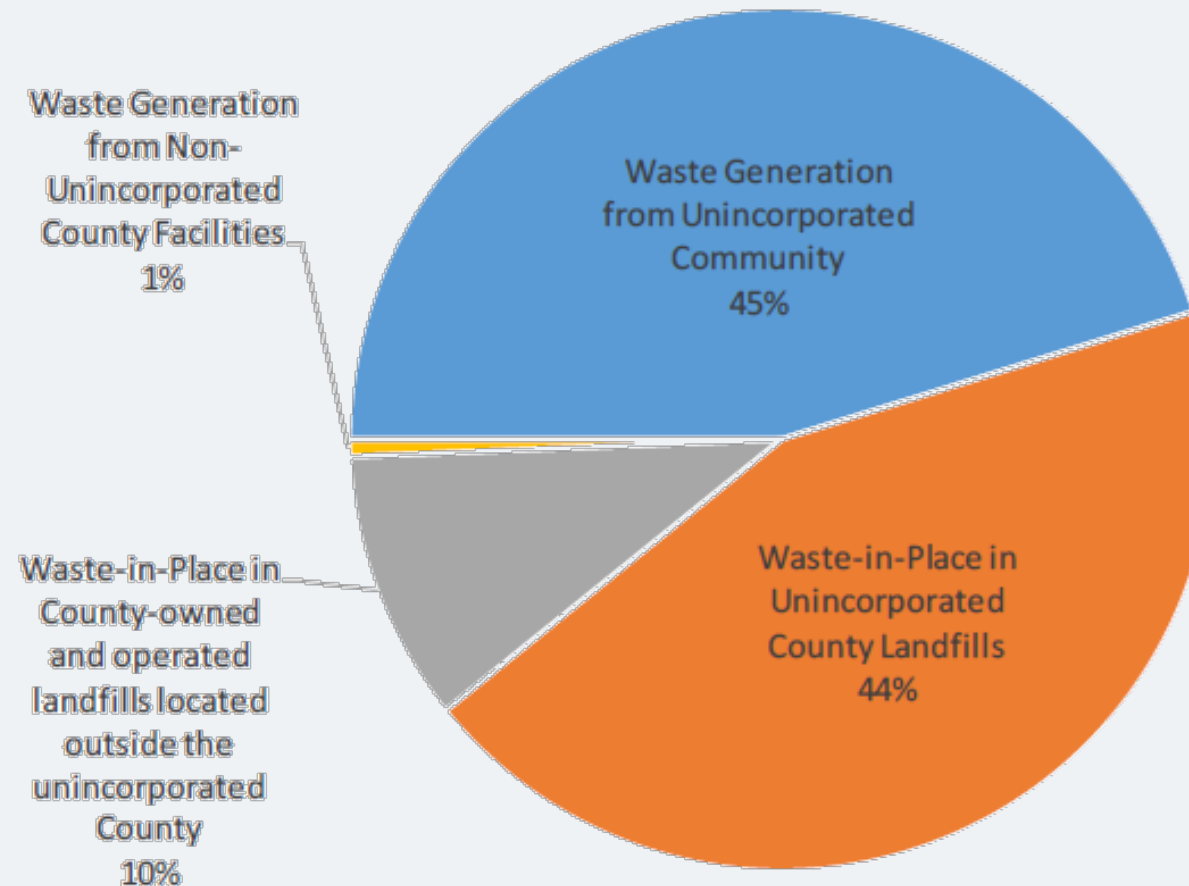

De dónde proceden las emisiones de residuos sólidos

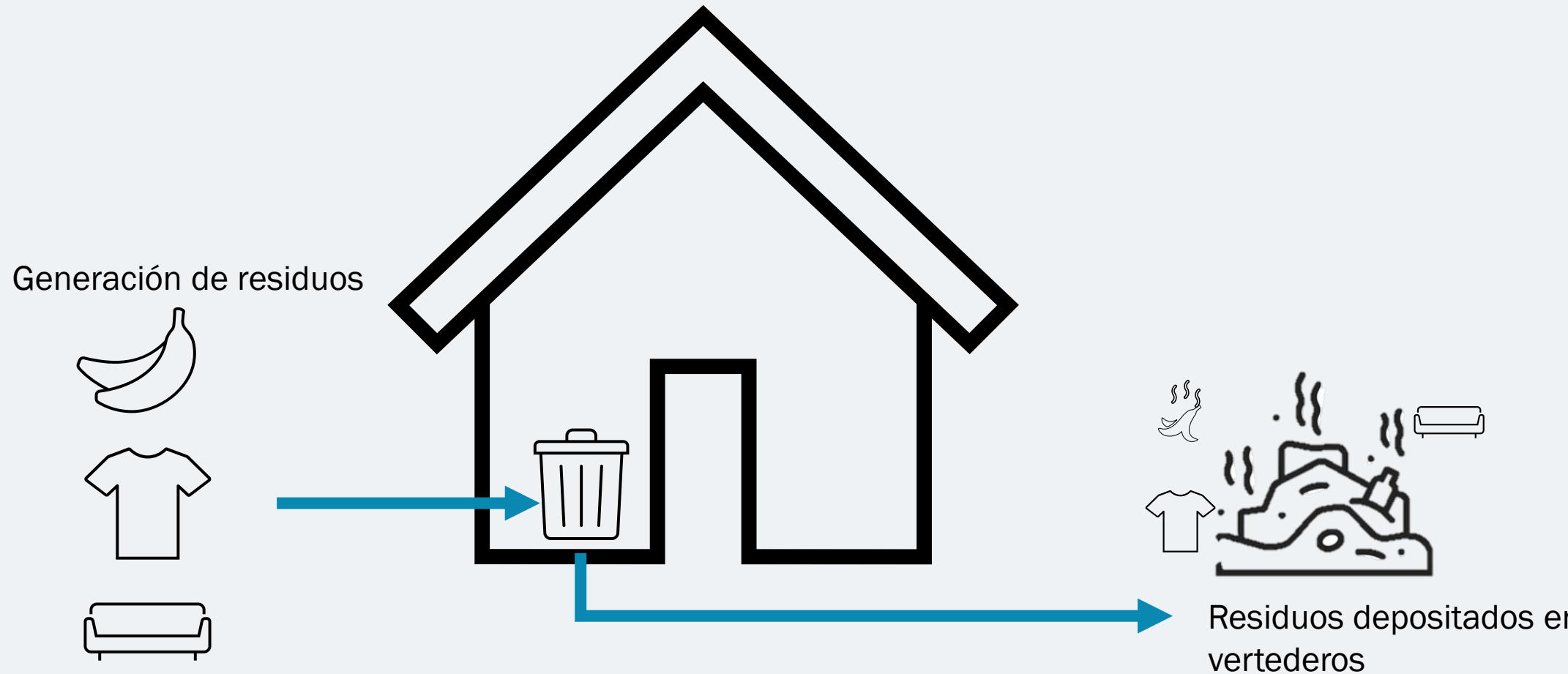

slido

Is there anything else that should be considered for the solid waste sector? / ¿Hay algo más que deba considerarse para el sector de residuos sólidos?

 Start presenting to display the poll results on this slide.

slido

What should NOT be considered for the solid waste sector? /
¿Qué NO se debe considerar para el sector de los residuos
sólidos?

 Start presenting to display the poll results on this slide.

slido

Equity - Solid Waste

¿Qué aspecto tiene la equidad dentro de un futuro de cero emisiones netas para el sector de residuos sólidos?

 Start presenting to display the poll results on this slide.

slido

Is there anything else that should be considered for the solid waste sector? / ¿Hay algo más que deba considerarse para el sector de los residuos sólidos?

 Start presenting to display the poll results on this slide.

Información de contacto y próximos pasos

- Correo electrónico: CAP@sdcounty.ca.gov ; Teléfono: 619-323-6462
- Visite el sitio web del PAC del Condado para obtener información sobre el proyecto y para recibir actualizaciones automáticas por correo electrónico sobre eventos e hitos

www.sandiegocounty.gov/sustainability



Comentarios del público



¡QUEREMOS SABER DE
USTED!



COMPARTA SUS
COMENTARIOS ADICIONALES.



HAGA CUALQUIER PREGUNTA.

Cómo hacer comentarios públicos por teléfono

- Oprima Estrella (*) 9 para indicar que desea hablar
- Escuche el mensaje: "El presentador desea que usted anule el silencio de su micrófono. Puede oprimir Estrella (*) 6 para anular el silencio"
- Cuando termine su comentario, oprima Estrella (*) 6 para volver a silenciar

Cómo hacer comentarios públicos a través de Zoom



Comentarios del público



¡QUEREMOS SABER DE
USTED!



COMPARTA SUS
COMENTARIOS ADICIONALES.



HAGA CUALQUIER PREGUNTA.



County of San Diego

¡Gracias!



Taller público
28 de julio de 2021